LUNOV MAGNUS STRIP
MARTI MISTERIJA
VANREDNO IZDANJE BROJ 36
CENA 130 DIN.
VEČITI RAT

VEČITI RAT

TEKST: A. CASTELLI CRTEŽ: A. M. RICCI

POSADA JEDNOG BOJNOG BRODA PRONAŠLA JE BRODOLOMNIKA KOJI JE SAMO ĆUTAO I O ČIJEM SE POREKLU NIŠTA NIJE ZNALO. KASNIJE SE ISPOSTAVILO DA SE ON RAZUME U KOMPJUTERE. NAZVALI SU GA ROBINZON. MEĐUTIM, ON JE PROGOVORIO I UKLJUČILI SU GA U POVERLJIV PROGRAM ZAJEDNO SA NAUČNICOM MAROM MARATOM...

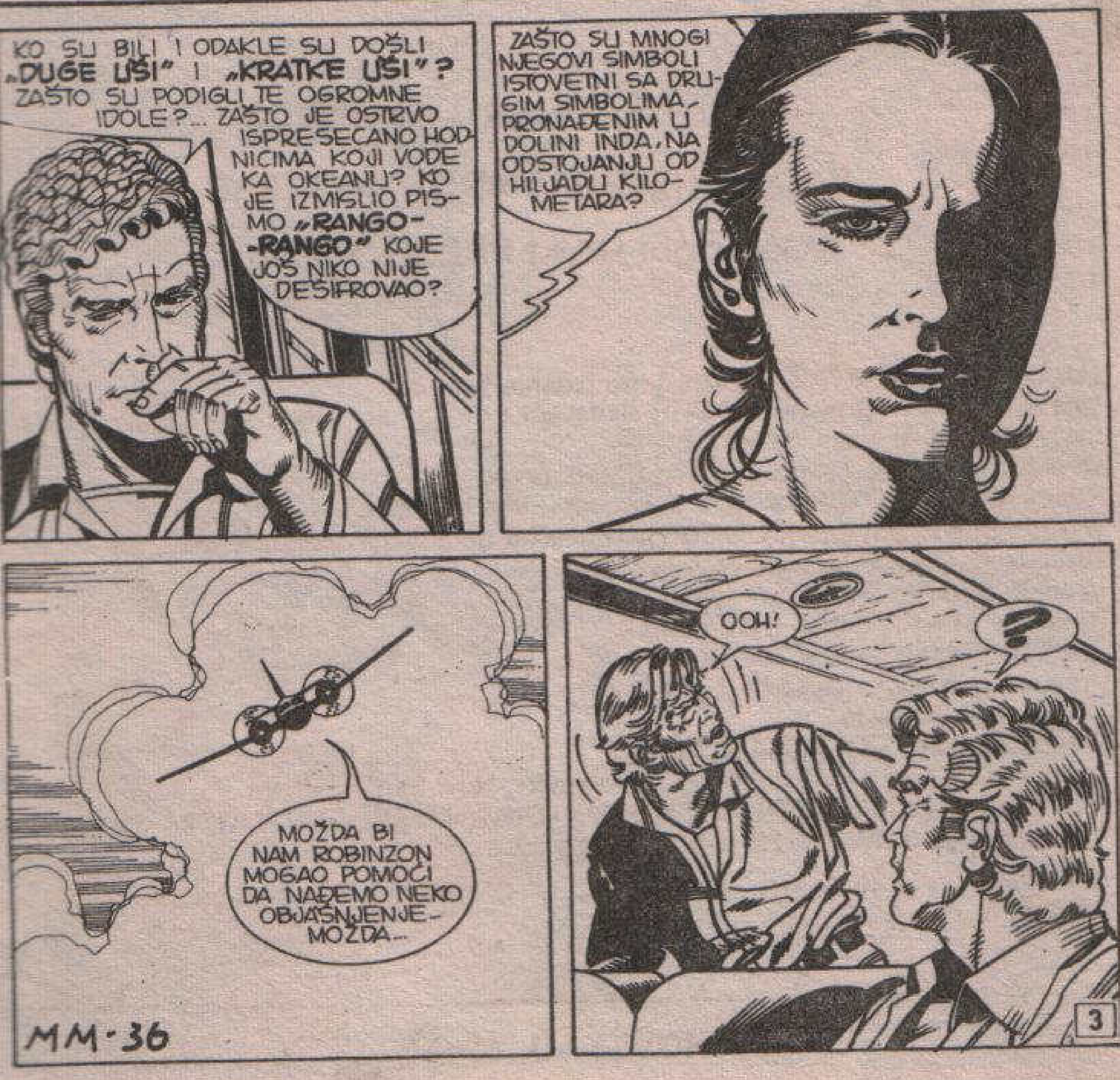

GAZDE... JA... OOHH...
ŠTA VAM JE ODJEDNOM, ROBINZONE? NIJE VAM DOBRO?
?
OSETIO SAM IH. TU SU BLIZU... RANGITEA... TAMO SAM VEĆ BIO.
STO MU GROMOVA!
SAD SAM SE SETIO... OVAJ ROBINZON JE NAĐEN NA PACIFIKU... I TO BAŠ NA OVOM MESTU...
...A TU, PREMA DREVNIM POLINEŽANSKIM LEGENDAMA TREBA DA SE NALAZI POTOPLJENO OSTRVO RANGITEA...

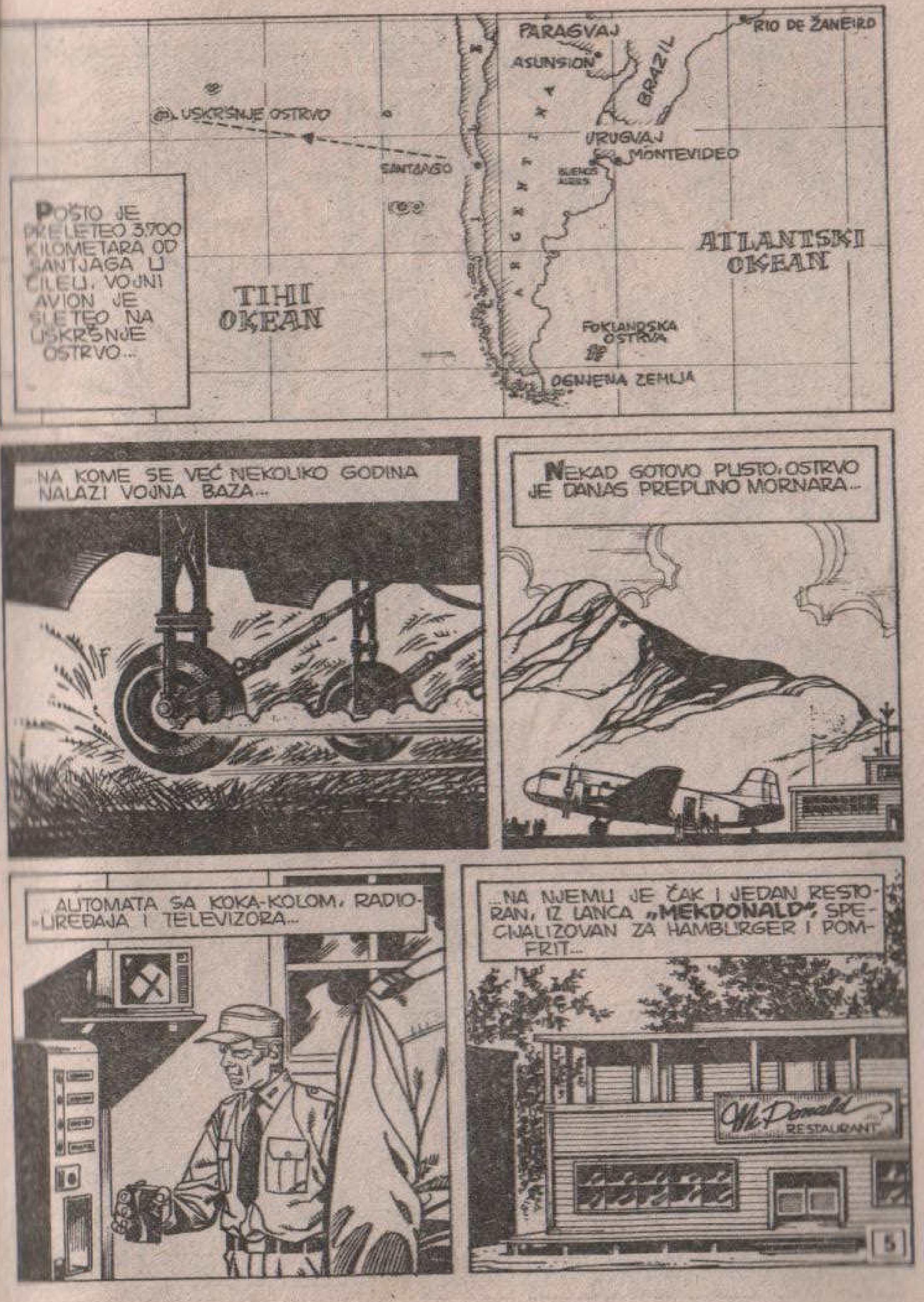
PARAGVAJ
ASUNSION
BRAZIL
RIO DE ŽANEIRO
USKRŠNJE OSTRVO
SANTJAGO
URUGVAJ
MONTEVIDEO
POŠTO JE PRELETEO 3.700 KILOMETARA OD SANTJAGA U ČILEU, VOJNI AVION JE SLETEO NA USKRŠNJE OSTRVO...
TIHI OKEAN
ATLANTSKI OKEAN
FOKLANDSKA OSTRVA
OGNJENA ZEMLJA
...NA KOME SE VEĆ NEKOLIKO GODINA NALAZI VOJNA BAZA...
NEKAD GOTOVO PUSTO, OSTRVO JE DANAS PREPLINO MORNARA...
...AUTOMATA SA KOKA-KOLOM, RADIO-UREĐAJA I TELEVIZORA...
...NA NJEMU JE ČAK I JEDAN RESTORAN, IZ LANCA „MEKDONALD", SPECIJALIZOVAN ZA HAMBURGER I POMFRIT...
McDonald RESTAURANT

RGHHHRR
SHVATIO SAM ŠTA ŽELIŠ DA MI KAŽEŠ, JAVA. PODSETIO TE JE NA TVOJU POVEST...
...KAD SMO SE, ZAJEDNO VRATILI U GRAD PROVIDNIH SENKI.
...I KAD SI TI PRONAŠAO SVOJE POREKLO, U ONOM ZABAČENOM MESTAŠCU MONGOLIJE...
SAMO ŠTO SI TI ZNAO DA ODANDE POTIČEŠ, DOK ROBINZON...

ŠTA DA RADIMO, MARTI? TREBA LI NEŠTO DA PREDUZMEMO?
NE ZNAM. MISLIM DA JE BOLJE DA GA NE PROBUDIMO. MOŽDA TRENUTNO PROŽIVLJAVA PONOVO SVOJU PROŠLOST...
NE RAČUNAJUĆI DA BI TO ZA NJEGA MOGLO DA BUDE I OPASNO. KAŽU DA NIJE DOBRO NAGLO PREKIDATI KRETANJE MESEČARA...
DVA OKA SU NASTOJALA DA VIDE KROZ TAMU...
STARI UROĐENIK KOJI JE PRISUSTVOVAO PRIZORU OSTAVLJAO JE UTISAK DA JEDVA ČEKA DA UĐE U SVOJU KUĆU...
...PRETVORENU U LOKAL SA NEKOLIKO STOLOVA I RUSTIČNIM BAROM...

GOSTI SU BILI SVE SAMI OSTRVLJANI...
...I SVI SU PAŽLJIVO SLUŠALI PRIČU NOVAJLIJE.
ZA TO VREME...
GLEDAJTE! SAD JE KRENUO PREMA PLAŽ MAOIMA...
„MOŽDA SE VARAM... ALI TAMO SE NALAZI NEŠTO ŠTO GA NEODOLJIVO PRIVLAČI..."
HANGA ROA
RANO RARAKU
RANO KAO
TIHI OKEAN

ENO GA...
PROKLETNIK... DOŠAO JE DA NAS IZAZOVE!
RGHRRR!
ŠTA KOG...
RGHRRR!
MIRAN BUDI! ODMOR SE BLIŽI KRAJU!

DOŠLO JE DO TUČE...
TUP
TRES
NE...
TOK!
I OVAJ JE SREĐEN!
A SAD ĆEMO SE POZABAVITI NAŠIM „PRIJATELJEM“!

BITANGO „DUGE UŠI“...
VRATI SE ONAMO ODAKLE SI I DOŠAO, DEMONE!
TAK!
TOK!
?
NEVEROVATNO... NAZVALI SU GA DUGE UŠI!
ALI MISLIM DA SAD NIJE TRENUTAK DA O TOME RAZMIŠLJAM.
IZ ORUŽJA SA ZRACIMA DETEKTIVA NEMOGUĆEG POČELI SU DA IZLAZE PLAVKASTI ZRACI...
ZAAP!
Z-Z-Z-Z-Z-ZAAAP!
...KOJI SU PARALISALI NAPADAČE ZADRZAVŠI IH U VAZDUHU...

POSLE NEKOLIKO TRENUTAKA...
BEŽIMO! BEŽIMO!
E, NEĆEMO TAKO...
...A SAD ĆEŠ BITI TAKO DOBAR DA MI KAŽEŠ ZAŠTO STE NAS NAPALI?
MORAŠ MI DATI NEKO VALJANO OPRAVDANJE ILI ĆU...
SMILUJTE SE...
NI SAM NE ZNAM ŠTA NAM BI. BILO JE TO KAO IZNENADNI PLAMEN MRŽNJE...
12

„OSETILI" SMO DA JE TAJ ČOVEK NAŠ NEPRIJATELJ, NEPRIJATELJ S POČETKA VEKOVA...
...I JEDAN OD PRVOBITNIH „DUGIH UŠIJU". ZBOG NJEMU SLIČNIH, MI SMO VEKOVIMA BILI ROBOVI...
MGHRRR...
MENI JE ŽAO ZBOG ONOG ŠTO SE DESILO. MISLIM DA SU I OSTALI OSEĆALI ISTO ŠTO I JA I SAD SE ZBOG TOGA STIDE.
OPROSTITE, ALI JA VAM JAMČIM DA VAS MI VIŠE NEĆEMO DIRATI.
PRED ZAPANJENIM MISTERIJOM...
...ZRACI SU PRESTALI DA DEJSTVUJU I NA OSTALE...
13

USTALI SU I DALI SE U BEKSTVO...
MMH!
KAKO STE, ROBINZONE?
DA...
NE ZNAM ŠTA MI BI, ALI IMAO SAM UTISAK DA ŽIVIM U NEKOJ DRUGOJ DIMENZIJI...
ALI...
ODAKLE VAM TO ORUŽJE?

NE VERUJEM DA VAM TO MOGU REĆI. ZAŠTO ME TO PITATE?
NE ZNAM...
...ČINI MI SE DA SAM NEŠTO SLIČNO VEĆ VIDEO...
MOGU LI DA GA POGLEDAM? I ONAKO NEMA OPASNOSTI, KORISTITI GA MOŽETE SAMO VI...
!
DA... BAŠ TAKO, ALI KAKO VI TO MOŽETE DA ZNATE?
PONAVLJAM VAM, MISTERIJA. POJMA NEMAM...
...KAO ŠTO POJMA NEMAM ŠTA ZNAČI OVAJ SIMBOL...

PROŠLO JE NEKOLIKO SATI. POSLE DUGOG LETA, UMORNI PUTNICI SU ODSELI U JEDNOM HOTELU NA OSTRVU...
HOTEL
...GDE ZBOG SPARINE I TEŠKIH MISLI MARTI NIKAKO NIJE MOGAO DA ZASPI.
IZGLEDA NEMOGUĆE, ALI IPAK SVE SE POKLAPA...
...ROBINZON JE „PREPOZNAO" MOJE ORUŽJE ORUŽJE NAPRAVLJENO PRE PETNAEST HILJADA GODINA KOD **NAAKALA**, STANOVNIKA IŠČEZLOG KONTINENTA **MU**
...A MNOGI TVRDE DA JE USKRŠNJE OSTRVO PRIPADALO TOJ DREVNOJ ZEMLJI.
...OGROMNOM OSTRVU KOJE JE, PREMA NEKIMA, ZAUZIMALO TERITORIJU OMEĐENU DANAŠNJIM FIDŽI OTOCIMA, MARIJANSKIM OTOCIMA, HAVAJIMA I USKRŠNJIM OSTRVOM...
AZIJA
SEVERNA AMERIKA
MU
JUŽNA AMERIKA
AUSTRALIJA
TIHI OKEAN

ZONA UTICAJA **MU** PROSTIRALA SE DO RAZNIH TAČAKA ZEMLJINE KUGLE. MOŽDA ČAK I DO SAME DOLINE INDA, ŠTO BI OBJASNILO SLIČNOST DVA PISMA...
...KOJA ROBINZON IPAK IZGLEDA DA **POZNAJE**. AKO NIŠTA DRUGO, ONO BAR PODSVESNO...
...IZGLEDA BAŠ DA JE NAŠ TAJANSTVENI PRIJATELJ **PREŽIVELI POTOMAK** TE IŠČEZLE CIVILIZACIJE...
...ALI KAKO SE IZNENADA OBREO NASRED PACIFIKA? GDE JE STEKAO ZNANJE O KOMPJUTERIMA? ZAŠTO JE HTEO OVAMO DA DOĐE? KO SU **GAZDE** KOJE POVREMENO POMINJE?
NADAM SE... HM... NADAM SE IPAK DA ĆEMO MOĆI DA NAĐEMO NEKI IZGOVOR.

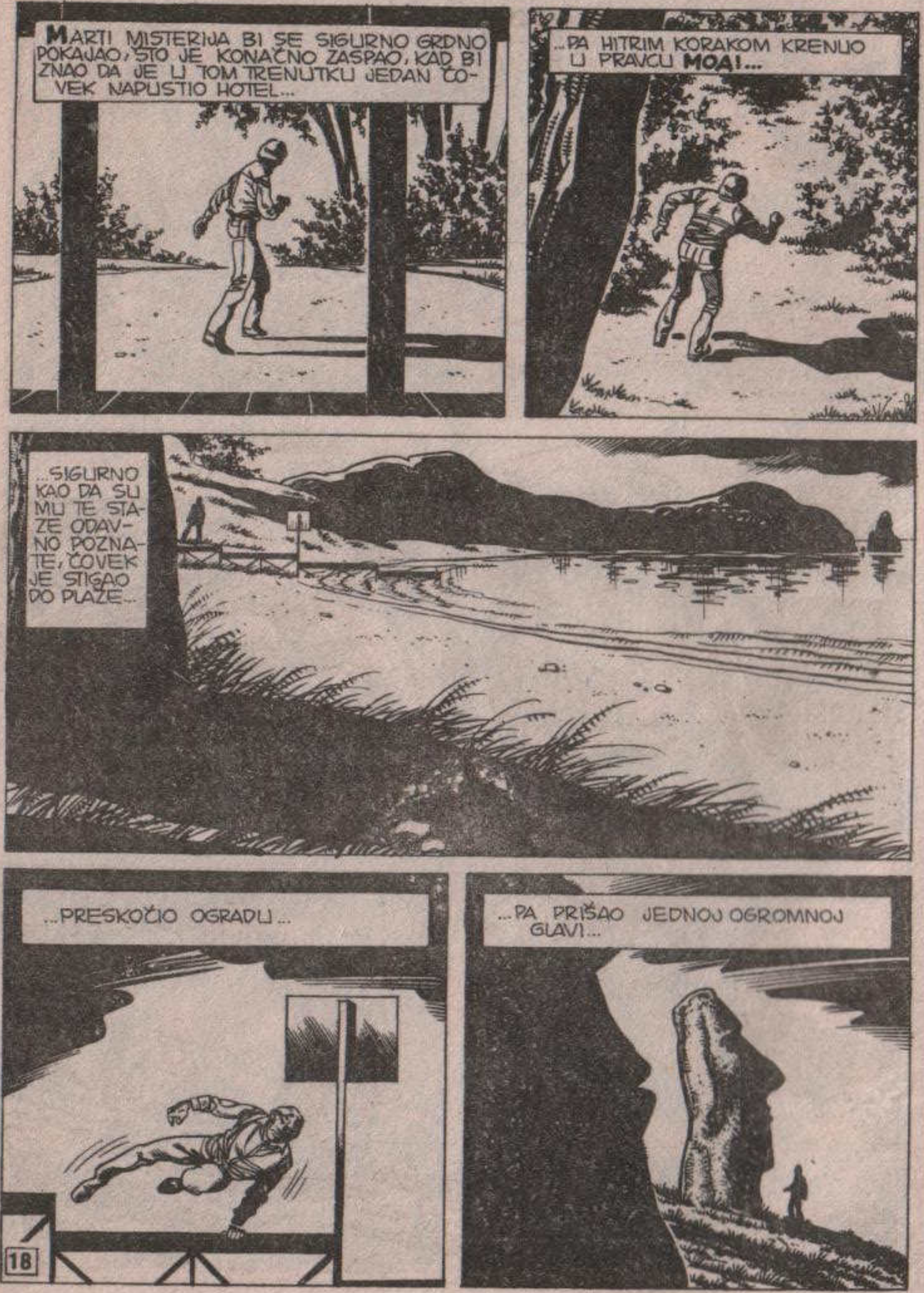

MARTI MISTERIJA BI SE SIGURNO GRDNO POKAJAO, ŠTO JE KONAČNO ZASPAO, KAD BI ZNAO DA JE U TOM TRENUTKU JEDAN ČOVEK NAPUSTIO HOTEL...
...PA HITRIM KORAKOM KRENUO U PRAVCU **MOAI**...
...SIGURNO KAO DA SU MU TE STAZE ODAVNO POZNATE, ČOVEK JE STIGAO DO PLAŽE...
...PRESKOČIO OGRADU...
...PA PRIŠAO JEDNOJ OGROMNOJ GLAVI...

„O, MOĆNI GOSPODARI, KOJI IZ TAME VREMENA ŠTITITE MOJU ZEMLJU, ODGOVORITE MI NA PITANJE..."
„...POKAŽITE MI PUT DA DOĐEM DO MOJIH I VAŠIH GAZDA. POMOZITE NJIHOVOM SLUZI DA IM SE PRIDRUŽI..."
„USLIŠITE MOJU MOLBU, O MOĆNI GOSPODARI..."
„ODJEDNOM, PRED OČIMA ČOVEKA KOGA SU PROZVALI ROBINZON, „MOAI" KAO DA SU ODJEDNOM OŽIVELI..."

"KAO DA SU SE NEŠTO DOGOVARALI, KAO DA SU KOVALI NEKI PLAN..."
...DOGOVARALI SE I RAZMENJIVALI SUPROTNA MIŠLJENJA...
I...NA KRAJU DONELI ODLUKU I **ODGOVORILI...** NA NEPOZNATOM JEZIKU KOJI JE SAMO ROBINZON MOGAO DA RAZUME...
ALI ZA JEDNU DRUGU OSOBU, KOJA JE IZ PRIKRAJKA SVE POSMATRALA, MOAI NISU IZMENILI IZRAZ...
...I DALJE SU STAJALI KAO OGROMNE I NEME KAMENE GLAVE, SIMBOLI NIKAD NERAZREŠENE TAJNE...

ČOVEK PROZVAN ROBINZON USTAO JE I KRENUO ISTIM PUTEM NAZAD...
...UBRZO JE STIGAO DO MALOG HOTELA...
...GDE JE KONAČNO USPEO DA ZASPI SPOKOJNIM SNOM...
SUNCE JE POČELO DA OBASJAVA **RAPA NUI...**

RANO UJUTRO ČETVORO PRIJATELJA SU SE SPREMILI DA KRENU U IZVIĐANJE...
OPROSTITE ŠTO VAS OVO PITAM OVAKO IZNEBUHA, ROBINZONE, ALI DA LI STE IMALI NEKI DRUGI... HM... NEOBIČAN OSEĆAJ KAO SINOĆ?
NISAM...
MISLIM DA NISAM. SAMO SAM SPOKOJNO SPAVAO.
ŠTETA. TO BI NAM MOGLO BITI OD VELIKE KORISTI.
U STVARI, IMAM UTISAK DA VI PODSVESNO VRLO DOBRO ZNATE GDE SE NALAZI TO ŠTO TRAŽITE, MA O ČEMU SE RADILO. U TOM SLUČAJU, NE BISMO IŠLI NASLEPO...
DANAS ĆEMO SE PONAŠATI KAO OBIČNI TURISTI. POĆI ĆEMO DA POSETIMO JEDAN OD MNOGOBROJNIH TUNELA KOJI PRESECAJU OSTRVO...

IMA IH DESETAK. NIKO POJMA NEMA ČEMU SU SLUŽILI...
...NEKI ČAK TVRDE DA POJEDINI OD TIH TUNELA DOPIRU DO AMERIKE, PA ČAK I DO AZIJE. NARAVNO, TO JE NEMOGUĆE.
...MADA JE HIPOTEZA NEVEROVATNO PRIVLAČNA. MEĐUTIM, NIJEDNA TEHNOLOGIJA NE BI BILA U STANJU DA IZGRADI TAKO DUGAČKE TUNELE.
VROOM
U IZNAJMLJENOM DŽIPU, NJIH ČETVORU SU STIGLI DO ULAZA U JEDAN TUNEL...
...U BLIZINI KOG SE NALAZIO KAMEN SA RELJEFOM JEDNE ČUDNE FIGURE.

DETEKTIV NEMOGUĆEG JE UPOZORIO SVOJE PRATIOCE. PONOVIO IM JE DA ULAZA U TUNELE IMA MNOGO I DA SAMO TREBA DA ODLUČE KOJI ĆE DA IZABERU...
...ALI, KAD JEDNOM UĐU, MORAJU BITI VEOMA PAŽLJIVI DA NE ZALUTAJU, JER TO BI ZNAČILO I SMRT...
...JER TAJ LAVIRINT HODNIKA MOŽE DA SE PRETVORI U PRAVU ZAMKU...
...ZAPLETEN U SMRTONOSNI LAVIRINT!

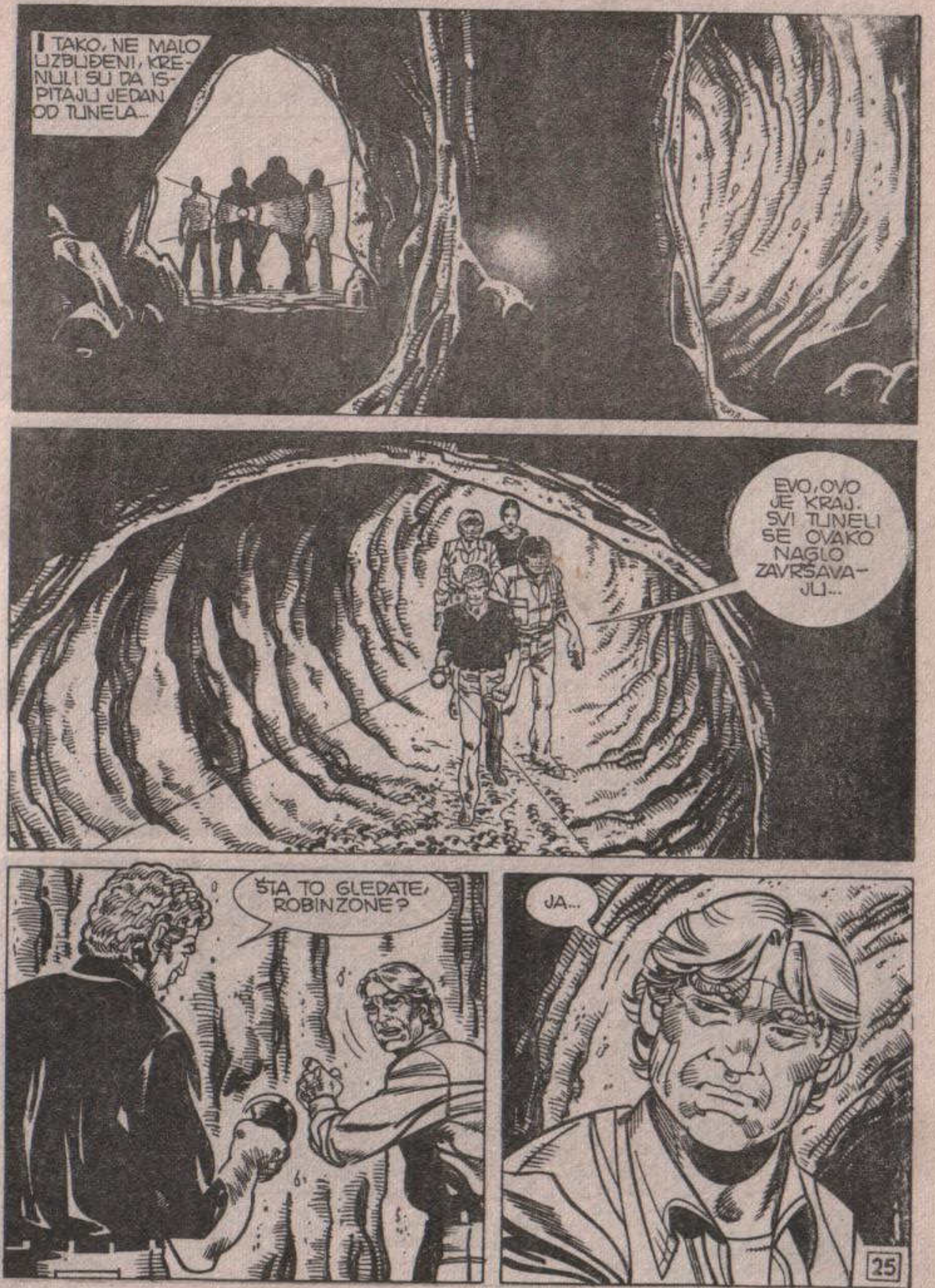
I TAKO, NE MALO UZBUĐENI, KRENULI SU DA ISPITAJU JEDAN OD TUNELA...
EVO, OVO JE KRAJ. SVI TUNELI SE OVAKO NAGLO ZAVRŠAVAJU...
ŠTA TO GLEDATE, ROBINZONE?
JA...

ZON SE SIGURNO PRIBLIŽIO ZIDU...
...PA POČEO DA SKIDA ZEMLJU KOJOM JE BIO PREKRIVEN...
ALI...
NE OMETAJ GA, MARTI...
BRZO, KAO DA JE BIO SIGURAN DA ĆE NEŠTO OTKRITI, ROBINZON JE OČISTIO TEREN...
...I POJAVILI SU SE NEKI SIMBOLI „RANGO RANGO"...
NEVEROVATNO! KAKO STE ZNALI DA...
OH, NE VREDI NI DA VAS TO PITAM. SIGURAN SAM DA ĆETE MI ODGOVORITI „NE ZNAM..."

ROBINZON JE DUGO POSMATRAO TAJANSTVENE FIGURE...
...ZATIM MU SE NA LICU POJAVILO RAZOČARANJE...
NISU OVDE... GAZDE NISU OVDE...
NEMOJTE MI REĆI DA STE U STANJU DA IH PROČITATE...
ŠTA DA PROČITAM?
PA OVE ZNAKOVE... OVE ZNAKOVE KOJE STE UPRAVO OTKRILI...
?
JA IH NISAM OTKRIO... NISAM ZNAO DA...
OH, KAD ĆE DA SE ZAVRŠI OVAJ STRAŠNI SAN?

KASNIJE...
KREEK!

PSSST, ROBINZONE! JA SAM TO...
MIS MARA, ŠTA...

HTELA SAM DA VAM POMOGNEM DA SE SETITE, ROBINZONE SAD STE NA LICU MESTA! MORATE SE SETITI!
SINOĆ STE DUGO STAJALI PRED MOAIMA. SIGURNA SAM DA SU U VAŠOJ SVESTI IZAZVALI NEKE PREDSTAVE...
ALI...
JA SAM VAS PRATILA, ROBINZONE. NI ZA TRENUTAK NISAM SKIDALA OKA SA VAS...
KUCNUO JE TRENUTAK ISTINE, ROBINZONE... JA SAM VAS UVEK POMAGALA, UVEK SAM VAM BILA PRIJATELJ: SAD MORAM DA ZNAM.
ŠTA DA ZNATE? PRAVO DA VAM KAŽEM, NE RAZUMEM VAS. A, OSIM TOGA, VI ME PLAŠITE: POGLED VAM JE DRUKČIJI NEGO INAČE...

VI TO I NE ZNATE, ALI POSTOJI NEŠTO ŠTO NAS TESNO VEZUJE...
NIJE SLUČAJNO ŠTO SMO ZAJEDNO RADILI U CENTRU U LANGLIJU. ČIM SAM VAS UGLEDALA, BILO MI JE JASNO DA STE JEDAN OD „STARIH“...
...OD TOG TRENUTKA SVIM SILAMA SAM RADILA NA TOME DA ODLUČE DA VAS „POVERE“ MENI. HTELA SAM DA VAS POSMATRAM IZBLIZA...
...PO NAČINU NA KOJI STE PRIŠLI RADU NA TAJNOM PROJEKTU... NA OSNOVU HILJADU DRUGIH SITNIH POJEDINOSTI... SHVATILA SAM DA VAŠE ZNANJE MOŽE DA POTIČE SAMO OD NAŠIH ZAJEDNIČKIH PREDAKA...
MI... IMAMO ZAJEDNIČKE PRETKE?

„DA. U AVIONU, MARTI JE GOVORIO O KRALJU USKRŠNJEG OSTRVA KOJI JE ZAROBLJEN ZAJEDNO SA OSTALIM STANOVNICIMA OSTRVA U MAJDANIMA GUANA..."
ZNATE LI KAKO SE TAJ KRALJ ZVAO, ROBINZONE?
MARATA. NI MARTI NIJE PRIMETIO VEZU...
BIO JE DED MOG PRADEDE. NE ZNAM KAKO, ALI JE DOBIO DETE S JEDNOM SELJANKOM PERUANKOM...
TAJ SIN JE UZEO IME MARATA KAO PREZIME I TAKO JE LOZA PRODUŽENA.
REKLI STE DA IMAMO ZAJEDNIČKE PRETKE. ZNAČI, I JA POTIČEM OD ROBOVA RAPA NUI?
NE BAŠ SASVIM. ALI DOZVOLITE DA VAM OBJASNIM.
32

...MOJI PRECI SE NISU OGRANIČILI SAMO NA OSTAVLJANJE BAŠTINE.
KRALJ **MARATA** JE POZNAVAO I NEKE **LEGENDE...** KOJE SU ANTROPOLOZI UZALUD NASTOJALI DA IZVUKU OD PREŽIVELIH STANOVNIKA OSTRVA TOKOM POSLEDNJA DVA VEKA... I LEGENDE SU STIGLE DO MENE...
...GOVORE O DVE DREVNE RASE KOJE SU ŽIVELE NA OSTRVU. JEDNA -MOJA I VAŠA- IZGLEDA DA POTIČE IZ ATLANTIDE...
...I NEKI NJENI PREDSTAVNICI MOGLI SU „DA ŽIVE VEČNO" DA BI NASTAVILI ONO ŠTO SU NAZVALI **VEČITI RAT...**
ROBINZONE, JA VERUJEM DA VI PRIPADATE TIM „VEČNIMA". DA STE PRODUŽILI DA ŽIVITE „NA JEDNOM ZATVORENOM MESTU", VEROVATNO NE BISTE NI OSTARILI...
...MOŽDA STE VI JEDAN OD PREDAKA KRALJA MARATA I OSTALI STE ŽIVI POSLE NEVEROVATNO DALEKE PROŠLOSTI...
MM-36
33

PA, JA...
...NE SEĆAM SE NIČEGA ŠTO JE BILO PRE ONOG DANA NA PACIFIKU. PRIZNAJEM DA POSEDUJEM IZVESNA ZNANJA ČIJE POREKLO NE BIH ZNAO DA OBJASNIM...
MEĐUTIM, VAŠA HIPOTEZA MI SE ČINI SUVIŠE FANTASTIČNOM...
HOĆU NEŠTO DA VAM POKAŽEM...
...IZ GENERACIJE U GENERACIJU, OVAJ PREDMET JE STIGAO DO MENE, ZAJEDNO SA LEGENDAMA O NAŠEM NARODU. DOBRO GA POGLEDAJTE. NADAM SE DA ĆE VAM POMOĆI DA SE SETITE...
!

OH!...
HO 'OKOMO PILI PONO KII MA LOKO O PUKA AHI 'AI HONUA...
'A OLE MAOPOPO IA'U! POPULE KEELAA! MAI 'OOLELO! PEELAA! KULI KULI LAPUWA! HULIPOO! LOOLOO!
ROBINZONE... PA VI ČITATE!
OVO JE KLJUČ! SAD POČINJEM DA SE SEĆAM!
DA SE SEĆAM... DA SE SEĆAM... DA SE SEĆAM...

SLEDEĆEG DANA...
KAKO SE JUTROS OSEĆATE, ROBINZONE?
AKO TIME MISLITE DA ME PITATE DA LI SAM SE NEČEG SETIO...
NE, NIČEGA SE NISAM SETIO. ČAK, ZNATE LI ŠTA?
ČAK SE BOJIM DA SAM VAS OVAMO DOVODIO **ZABADAVA**. NAJVEROVATNIJE, ONE „GAZDE", KOJE SAM POVREMENO POMINJAO, PREDSTAVLJAJU PLOD MOJE MAŠTE...
TO IPAK NE ZNAČI DA NE ŽELIM DA NASTAVIM OBILAZAK OSTRVA. AKO SE NE VARAM, OVDE POSTOJI I MALI MUZEJ?
NARAVNO...
...U NJEMU SE NALAZE DRVENE TABLICE SA ZAPISIMA NA JEZIKU „RANGO RANGO" OBIČNO NIKO POJMA NEMA ČEMU SU SLUŽILE. MOŽDA SU JEDNOSTAVNO BILE ZAVETNI PREDMETI...

DA. MOŽDA INSPIRISANE NEKIM PREDMETOM IZ DAVNIH VREMENA KOJI JE IZAZVAO RADOZNALOST STANOVNIKA, PA JE NEVEŠTO PREKOPIRAN...
?
ŠTA STE TIME HTELI REĆI, ROBINZONE?
JEDNU PRETPOSTAVKU. AKO SE NE VARAM, TAKVE STVARI SE ČESTO DOGAĐAJU U PRIMITIVNIM KULTURAMA.
NO, JA NISAM ANTROPOLOG I SIGURNO DA NE NAMERAVAM DA VAM KONKURIŠEM. HA-HA!
HEJ...
ZNATE LI VI DA JE OVO PRVI PUT DA VAS ČUJEM KAKO SE **SMEJETE?** U SJAJNOJ STE FORMI...
...DOK TO BAŠ NE BIH MOGAO REĆI ZA SEBE. ODJEDNOM MI SE STRAŠNO SPAVA, OČI MI SE SKLAPAJU SAME OD SEBE...
PRAVO DA VAM KAŽEM, NAJRADIJE BIH OTIŠAO PRAVO U KREVET...
HM...

...JA BIH REKLA DA IMAŠ I TEMPERATURU. MOŽDA JE TO ZBOG PROMENE KLIME...
KAO ŠTO VIDIŠ, I NAJVEĆEG ISTRAŽIVAČA MOŽE DA SAVLADA JEDNA OBIČNA TEMPERATURICA.
ZAŠTO NE ODEŠ DA SPAVAŠ? ROBINZON I JA ĆEMO ZA TO VREME POSETITI MUZEJ. NE VERUJEM DA ĆE NAM BITI POTREBNA TVOJA POMOĆ.
NARAVNO, JAVA MOŽE POĆI SA NAMA... SEM AKO MU NIJE PRIJATNIJE DA OSTANE DA TI PRAVI DRUŠTVO...
OSTAVIMO NJEMU DA ODABERE.
RGH! RGHRR!
HM... ČINI MI SE DA SAM RAZUMELA DA VIŠE VOLI DA OSTANE S TOBOM. TI SEBI NISI NAŠAO ASISTENTA, MARTI, VEĆ **MAMU**.

DESET MINUTA KASNIJE...
MARA I ROBINZON SU SE UDALJILI DŽIPOM...
VROOM
...DOK SE SANJIVI MISTERIJA SPREMAO DA LEGNE U POSTELJU...
HMM... BAŠ BIH VOLEO DA ZNAM ŠTA MI JE ODJEDNOM.
MOŽDA MI JE TO KAFA TEŠKO PALA NA STOMAK. POČEO SAM LOŠE DA SE OSEĆAM ČIM SAM JE POPIO.

NO... MALO ODMORA NEĆE MI SMETATI.
ŠTA STE MU DALI, MARA?
VELIKU DOZU SEDATIVA, RASTVORENIH U KAFI. NA SVU SREĆU, OVDE KUVAJU TAKO LOŠU KAFU DA NIŠTA NIJE PRIMETIO.
ROOOM
...ČINJENICA JE DA BEZ GARANCIJE ARHEOLOGA NJEGOVOG UGLEDA NAMA NIKAD NE BI DOZVOLILI DA POĐEMO NA OVAJ PUT. U STVARI, SVE BISMO MI TO MOGLI SAMI URADITI.
OSIM TOGA, NEMA RAZLOGA DA SUMNJA U MENE, S OBZIROM DA SAM GA BAŠ JA UPLELA U OVAJ SLUČAJ.
ROOOM
...ZAR NE, ROBINZONE?
NADAM SE, MARA... NADAM SE.

JUGOZAPADNO OD RAPA NUI, KAKO SE PRVOBITNO ZVALO USKRŠNJE OSTRVO, DIŽE SE ISTOIMENI VULKAN, VEKOVIMA VEĆ UGAŠEN.
IZ NJEGA SU UROĐENICI VADILI SIROVINU ZA IZGRADNJU MOAIA. MOŽDA SU OGROMNE KAMENE GROMADE SPUŠTANE NIZ PADINU...
...A MOŽDA SU VAJANE NA LICU MESTA, PA POSLE DOVUČENE NA OBALU.
TU JE UPRAVO STIGAO DŽIP KOJI JE VOZILA MARATA...
ROOOM

SIGURNI STE DA SE SEĆATE PUTA, ROBINZONE?
MISLIM DA JESAM. PROŠLE NOĆI MOAI SU MI GOVORILI...
"...DALI SU MI SVA POTREBNA OBAVEŠTENJA. ONA SU OSTALA ZAKOPANA U MOJOJ PODSVESTI..."
...SVE DOK MI NISTE POKAZALI ONAJ KLJUČ. TADA JE SVE ODJEDNOM IZBILO NA POVRŠINU...
...MORAMO SE POPETI. ULAZ SE NALAZI UNUTAR KRATERA...

ZA TO VREME DOK JE DETEKTIV NEMOGUĆEG MIRNO SPAVAO...
...JAVA JE REŠIO DA UBIJE VREME ZATO JE JOŠ JEDNOM DORUČKOVAO...
MALI LOKAL SE NE BI MOGAO POHVALITI HITROM POSLUGOM I NA STOLU SU SE JOŠ NALAZILE ŠOLJE KOJE SU MALOČAS KORIŠĆENE...
MEHANIČKI, JAVA IH JE SKLONIO NA JEDAN KRAJIČAK STOLA...
I...

OSETLJIVI NJUH NEANDERTALCA OSETIO JE NEKI NEOBIČAN MIRIS...
SNIFF! SNIFF!
!
ISPUNJEN IZNENADNOM SUMNJOM, POTRČAO JE PREMA SOBI SVOG PRIJATELJA...
HMGRR... RGHRR...
HMM... ŠTA... KO...
44

GRR! HMM!!RGH!
HMM...OSTAVI ME DA SPAVAM... SANJIV SAM...
RGHRR...
JAVA JE SHVATIO DA JE MISTERIJA IZBAČEN IZ STROJA. ODLUČIVŠI SE NA NEŠTO, ISTRČAO JE IZ SOBE...
EL
DA LI DA KRENE TRAGOM DŽIPA ILI DA SAČEKA PRIJATELJA DA SE PROBUDI
45

ZA TO VREME NA VULKANU...
MARA I ROBINZON SU NASTAVILI NAPORNO PENJANJE...
...SVE VIŠE PRIBLIŽAVAJUĆI SE VRHU.
ZA TO VREME MOAI KAO DA SU IH POSMATRALI IZ DALEKE PROŠLOSTI...

OVDE JE...
ŠTO SMO BLIŽE VRHU, SVE SE JASNIJE SEĆAM...
TO SU VRLO ČUDNE USPOMENE. U STVARI, SIGURAN SAM DA OVDE JOŠ NIKAD NISAM BIO. MEĐUTIM, KAO DA SU MI SVE TE INFORMACIJE PROGRAMIRANE U MOZGU...
HMM...
UPOTREBIO JE TERMIN „PROGRAMIRANE" MOŽDA NIJE DALEKO OD ISTINE.
EVO KRATERA.

SIGURNI STE DA JE OVDE ULAZ? GOTOVO JE SASVIM ZATVOREN...
HMM...
ČOVEK SA PACIFIKA SE SKONCENTRISAO...
...U MOZGU SU MU ODZVANJALE „REČI" MOAIA...
ZATIM...
OVDE JE. SIGURAN SAM...
...SAKRIVEN GROMADOM STENE. POSTAVILI SU JE VAŠI PRECI KOJI SU PODIGLI TE STATUE.
?

...VEROVATNO SU ZNALI ŠTA JE U NJEMU, PA NISU HTELI DA „DRUGA RASA", KOJA JE TADA NASTANJIVALA OSTRVO, DOĐE DO NJEGA.
EVO JE...
OH, MORA DA TEŽI NEKOLIKO TONA. KAKO ĆEMO JE POMERITI?
NE ZNAM, MARA... NE ZNAM KAKO BIH MOGAO DA POMERIM TU GROMADU... ZNAM SAMO DA TREBA DA POKUŠAM.
ČOVEK SA PACIFIKA JE PRIŠAO OGROMNOM KAMENU...

ZATIM...
...NAŠAVŠI MESTO U KOJE ĆE DA ZAVUČE RUKU...
...USPEO JE DA GA POMERI NEKOLIKO KORAKA PRIVIDNO BEZ IKAKVOG NAPREZANJA...
ODMAH ZATIM DOTRČALA JE I MLADA NAUČNICA...
ALI...
...I S NEVERICOM SE NASLONILA NA POMERENI KAMEN...
?!

UŽASNO JE TEŽAK! KAKO STE USPELI DA...
...VI NEMATE SNAGU SUPERMENA. VIDELA SAM VAS KAKO SE ZAMARATE PRI NOŠENJU MALIH TERETA...
NE ZNAM KAKO SAM U TOME USPEO. OSEĆAO SAM KAO DA SMO JA I TAJ KAMEN ODJEDNOM STOPLJENI U JEDNO.
...KAO DA SU SE NAŠE MOLEKULARNE STRUKTURE SPOJILE. DA BIH POMERIO TAJ KAMEN, NISAM MORAO DA ULOŽIM VEĆI NAPOR NEGO ŠTO GA ULAŽEM PRI PODIZANJU RUKE ILI NOGE...
HMMM...
MNOGI DREVNI SPOMENICI IZGRAĐENI SU OD KAMENA I NAUČNICI JOŠ NISU U STANJU DA TAČNO OBJASNE KAKO SU MATERIJALI PRENOŠENI...

PIRAMIDE U EGIPTU I MEKSIKU, KOMPLEKS TIAHUANAKO, MEGALITI U STOUNHENDŽU I NA SEVERU EVROPE...
...PA I SAMI **MOAI** NA USKRŠNJEM OSTRVU OSTVARENJA SU KOJA PREDSTAVLJAJU IZAZOV ZA SVAČIJU MAŠTU...MOŽDA...
...MOŽDA SU DREVNE RASE POSEDOVALE TU IZUZETNU MOĆ KOJA JE POSTEPENO SLABILA.
...ŠTO DOKAZUJE DA VI ZAISTA POTIČETE IZ PROŠLOSTI...
I DA ŽIVIM U SVETU KOJI NIJE MOJ.
NEMOJTE MISLITI DA JE TO PRIJATNO OSEĆANJE, MARA.

NADAM SE DA ĆE ONO ŠTO ĆEMO TU DOLE NAĆI MOĆI DA NAM OBJASNI TAJNU MOG POREKLA...
TU DOLE SU KAMENE STEPENICE...
...KORIŠĆENE PRE HILJADU GODINA.
SAMO ZA MNOM, ROBINZONE.

HOTEL
ZA TO VREME...
RGHRRR... RHHH...
HOĆEŠ LI ME VEĆ JEDNOM PUSTITI DA SPAVAM?
IZNENADA U GLAVI DETEKTIVA NEMOGUĆEG BLESNUO JE TRAČAK SVETLOSTI...
OPROSTI, JAVA... NISAM BIO SASVIM PRI SVESTI.
MEŠAVINOM GRLENIH GLASOVA I JEZIKOM GLUVONEMIH, JAVA JE UPOZNAO PRIJATELJA S ONIM ŠTO JE USTANOVIO...

...KAFA... DROGIRANA?... ALI ZAŠTO?
NIKAKO NE MOGU DA OTVORIM OČI, SAME SE SKLAPAJU. AKO SU TO URADILI MARA I ROBINZON... ZAŠTO NISU HTELI DA POĐEM S NJIMA?
MORA DA SU MI DALI DOZU... KOJA BI I KONJA USPAVALA... JA...
PROKLETSTVO.. NE MOGU DA SE DRŽIM NA NOGAMA...
MOŽEŠ LI DA PRATIŠ TRAGOVE?
RGHH...
ONDA, U REDU... DAJ DA SE OSLONIM NA TEBE, PRIJATELJU.

U MEĐUVREMENU NA VULKANU...
STEPENICE SE I DALJE SPUŠTAJU.
DA... OSNOVE STARIH JAKO SU DUBOKE.
ALI NE BRINITE... USKORO ĆEMO STIĆI DO JEDNIH VRATA...
OVO JE NEVEROVATNO. ŠTO IDEMO DALJE, ON SE SVE VIŠE SEĆA...
EVO, MORA DA SU TAMO...
56

VRATA... BILI STE U PRAVU, ROBINZONE.
PREKRIVENA SU PRAŠINOM I NASLAGAMA... ALI NA METALU NEMA NI TRAGA OD RĐE...
DEVOJKA JE OSLOBODILA POVRŠINU OD NASLAGA...
NIGDE NI TRAGA OD BRAVE... SAMO JEDNA PUKOTINA.
MISLIM DA ZNAM ŠTA JE KLJUČ.
57

NIŠTA SE NIJE DESILO...
SAČEKAJTE MALO...

...KONTROLIŠE SVE PODATKE...
?
A ŠTA JE TAJ SVETLEĆI KVADRAT?
SAD ĆETE DA VIDITE...
...ČITA MOJE CEREBRALNE IMPULSE... TO VAM JE KAO DA OTKUCAVATE TAJNU ŠIFRU U BANKOVNU KASU ZA AUTOMATSKO IZDAVANJE NOVCA...

IDENTIFIKACIJA JE ZAVRŠE-NA.. SAD OTKRIVAM DA SAM JA **OPERATIVNA JEDI-NICA 221**...
...TO JE BAR ONO ŠTO PIŠE NA SVET-LEĆEM KVADRATU...
UHHHIIII IIIIRRRRRR RRRRRRR
O...OTVO-RILA SU SE...
ZNAO SAM TO, MARA. NE ZNAM KA-KO, ALI ZNAO SAM...

UĐIMO, ROBINZONE.
STANITE!
VI NISTE **IDENTIFI-KOVANI**... NEMOJTE POKUŠAVATI DA UĐETE...
AKO BISTE TO POKUŠALI, TRENUTNO BISTE BILI **UNIŠTENI**...
SAD ĆU DA PROGRAMIRAM UREĐAJ ZA OTVARANJE. JEDI-NICE 221 IMAJU PRISTUP SISTEMIMA BEZBEDNOSTI...
?
ROBINZONE... DA LI STE VI SVESNI DA...
...DA GOVO-RIM KAO DA SAM ODUVEK ŽIVEO U JED-NOJ OD OVIH BAZA? DA, MARA, TOGA SAM SAVRŠE-NO SVESTAN.

KONAČNO OTKRIVAM SVOJU **PROŠLOST**! ZNAM DA ĆU OVDE DOBITI NEKA **KONAČNA** OBJAŠNJENJA.
SIGURNIM KORAKOM, ROBINZON SE UPUTIO NEKIM UREĐAJIMA...
...ZATIM, STIGAVŠI DO JEDNE TASTATURE...

...POČEO JE DA PRITISKA TASTERE S NEPREDVIDLJIVOM OKRETNOŠĆU...
HMM...
BEEP... BEEP... BEEP...
BEEP!
GOTOVO JE, MARA... SAD I VI MOŽETE UĆI...
ALI UPOZORAVAM VAS: AKTIVIRAO SAM **UREĐAJ ZA SAMOUNIŠTENJE**. NE ŽELIM NIŠTA DA RIZIKUJEM.
?

ZA TO VREME...
SAD MI JE BOLJE, JAVA. VODA I SO DOBRO SU MI ČINILI. HM... POMOGLI SU MI DA IZBACIM ONO SREDSTVO ZA USPAVLJIVANJE...
...A OVA KAFA POLAKO ME RAZBUĐUJE...
...DA NIJE OVE GLAVOBOLJE, KOJA BI I KONJA OBORILA, BIO BIH DOSTA DOBRO.
SAD MORAMO ZAMOLITI VLASNIKA DA NAM STAVI NA RASPOLAGANJE NEKO PREVOZNO SREDSTVO... PRETPOSTAVLJAM DA ĆE PREGOVORI DA NAS STANU MNOGO TRUDA, A PRE SVEGA NOVCA...
...ONDA ĆEMO POĆI DA VIDIMO KUDA SU OTIŠLI ONO DVOJE.
64

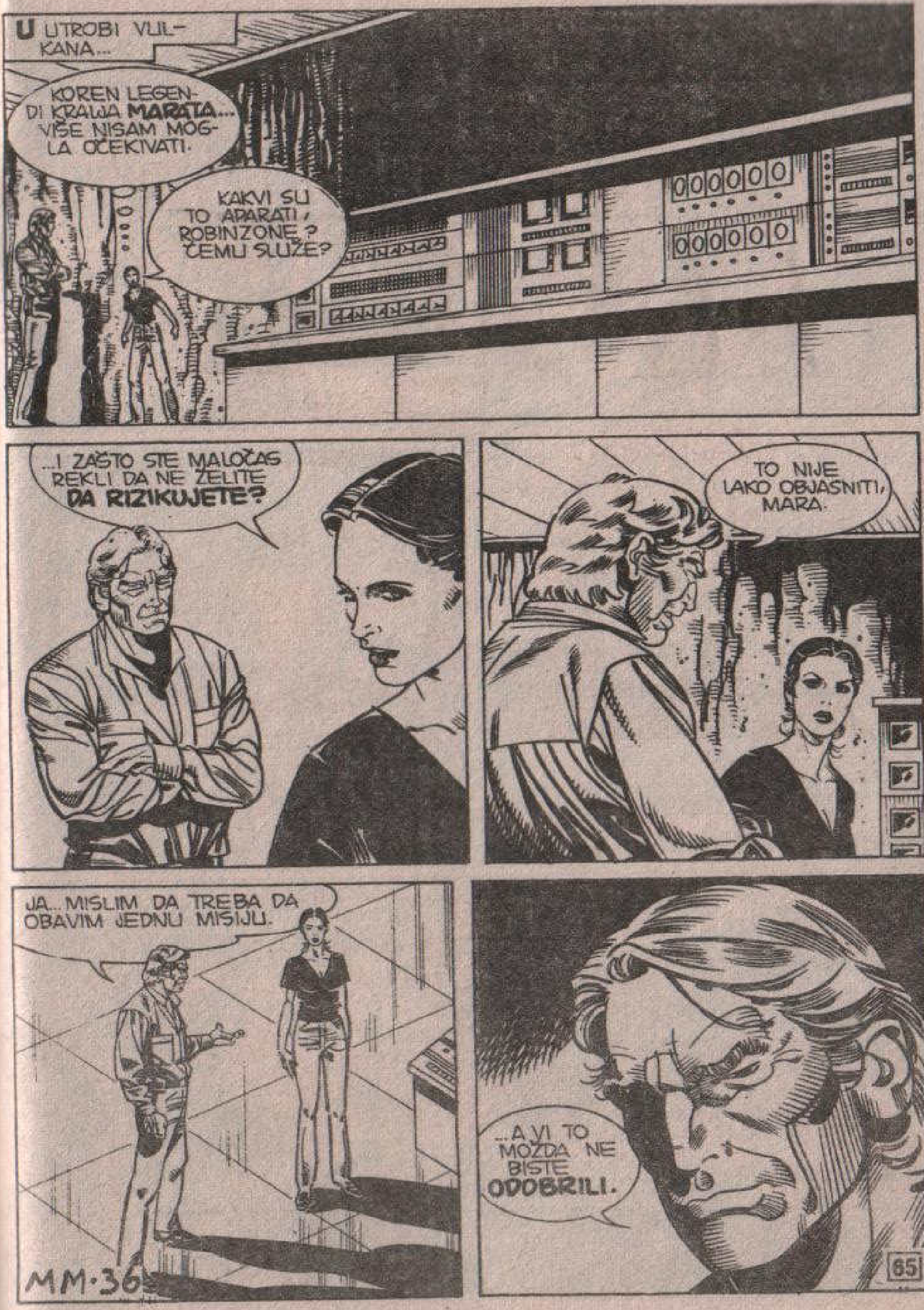
U UTROBI VULKANA...
KOREN LEGENDI KRAJA MARATA... VIŠE NISAM MOGLA OČEKIVATI.
KAKVI SU TO APARATI, ROBINZONE? ČEMU SLUŽE?
...I ZAŠTO STE MALOČAS REKLI DA NE ŽELITE DA RIZIKUJETE?
TO NIJE LAKO OBJASNITI, MARA.
JA... MISLIM DA TREBA DA OBAVIM JEDNU MISIJU.
...A VI TO MOŽDA NE BISTE ODOBRILI.
MM-36
65

ODSUTNIM POGLEDOM, ALI GOTOVO POMAMNO, ROBINZON, ČOVEK BEZ PROŠLOSTI KRETAO SE IZMEĐU TIH APARATA...
...PREGLEDAJUĆI IH, ISPITUJUĆI IH I POVREMENO PRITISKUJUĆI NA DUGMETA I DIRKE...
...STAVLJAJUĆI U POGON MEHANIZME KOJI SU VEKOVIMA MIROVALI...
KLIK!
VHIRRR.....
ŠTA VI TO RADITE, ROBINZONE? HOĆETE LI MI ODGOVORITI?
OSTAVITE ME NA MIRU...
...ONAJ VOJNI PROGRAM KOJI SMO MI RADILI... NEKO JE IZVEO MNOGO PRE NAS...

...I JA SAM NJEGOV DEO. SIGURAN SAM DA SAM NJEGOV DEO...
ROBINZONE...
POKUŠAJTE DA SE OSVESTITE. ZASTANITE ZA ČASAK. ŠTA TO RADITE?...
OSTAVITE ME NA MIRU!
TRAS!
OOH...
POTPUNO JE IZBEZUMLJEN.

MOŽDA SAM GLUPO POSTUPILA ŠTO SAM USPAVALA MARTIJA... BOJIM SE DA ROBINZON RADI NEŠTO VEOMA OPASNO...
BEEP! BEEP! BEEP! BEEP!
IZNENADA...
PROKLETSTVO!
DOLAZE OVAMO. TIM GORE ZA NJIH!
ROBINZONE! ŠTA SE TO DEŠAVA?! MENE JE STRAH!
BEEP! BEEP!

U ISTOM TRENUTKU...
EVO DŽIPA... DALJE SU NASTAVILI PEŠICE...
ROOOOMM
USPEVAŠ LI JOŠ DA NANJUŠIŠ TRAG, PRIJATELJU?
PRIMITIVNI ČOVEK SE KONCENTRISAO KAO DA ŽELI DA UHVATI NEKI VRLO SLAB MIRIS...
...PA SE HITRIM KORAKOM UPUTIO PREMA VRHU VULKANA...

U VULKANU...
PITALI STE ME ŠTA SAM URADIO? JEDNOSTAVNO, REAKTIVIRAO SAM BEZBEDNOSNI SISTEM.
ČIM PROĐU KROZ PROLAZ, TELA ĆE IM SE PRETVORITI U PRAH...
MISTERIJA JE NEPRIJATELJ. SAD TO ZNAM. ON PRIPADA DRUGOJ RASI...
...ŠTO SE VAS TIČE... VI STE SAVEZNICA, ALI NE MOŽETE DA SHVATITE. PREMA TOME...
...DUŽNOST MI JE DA VAS SPREČIM DA IH OBAVESTITE. OPROSTI, ALI PRIMORAN SAM...
TRAK!
AHHHH!

OVDE JE JEDAN PROLAZ...
RMGR... HMM...
OVUDA SU PROŠLI...
OH! POGLEDAJ!

ONO JE ROBINZON... PRETI MARI KOJA JE NA ZEMLJI.
ROBINZONE... ROBINZONE...
STOJ, ROBINZONE... NE PRAVITE GLUPOSTI. MOGLI BISTE SE POKAJATI ZBOG TOGA.
MARTI... JAVA... NEMOJTE PROČI KROZ TA VRATA!

NE ULAZITE... NE ULAZITE...
PROKLETA SMUTLJIVICE!
TRUMP!
UPOZORILA SI IH! TREBALO BI DA TE UBIJEM!
RGH! GHRRR!
ČEKAJ! JAVA...

SVETLUCAJUĆI I PUCKETAJUĆI, KAMEN...
...U DELIĆU SEKUNDE POMERIO SE U STRANU...
OOH...
AKO SE PRIBLIŽIMO, ZAVRŠIĆEMO KAO I OVAJ KAMEN. NE MOŽEMO JOJ POMOĆI...
NE ZNAM... NE ZNAM ŠTA S TOBOM DA URADIM...
ROBINZONE... PROKLETI IZDAJNIČE...
AKO MISLIŠ DA MOŽEŠ NEKAŽNJENO DA TUČEŠ SLABU DEVOJKU... GRDNO SE VARAŠ.

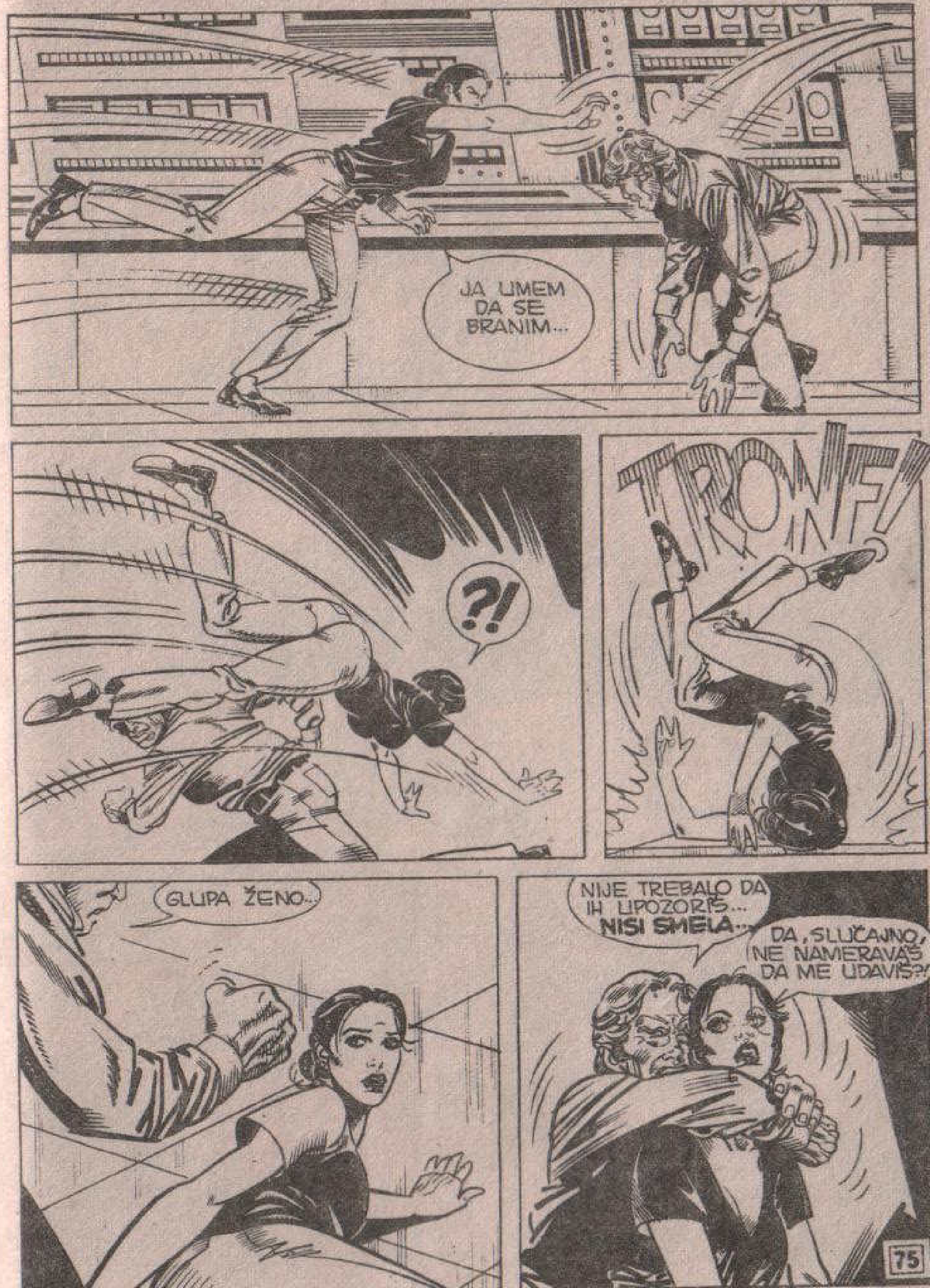

JA UMEM DA SE BRANIM...
?!
TRONF!
GLUPA ŽENO...
NIJE TREBALO DA IH UPOZORIŠ... NISI SMELA...
DA, SLUČAJNO, NE NAMERAVAŠ DA ME UDAVIŠ?!

DETEKTIV NEMOGUĆEG PRISUSTVOVAO JE PRIZORU, NEMOĆAN...
PUSTI JE, ROBINZONE!
OVOGA PUTA JE JAVA ZADRŽAO PRIJATELJA SPASAVŠI GA TIME OD SIGURNE SMRTI...
HUMMN...
NISI SMELA...
?!

TRLAP!
A SAD... MORAM DA ISKLJUČIM TU SMRTONOSNU KLOPKU...
...OVO JE TIPKA KOJU JE PRITISNUO DA ISKLJUČI UREĐAJ.
...TREBA SE SETITI TIPKI KOJU JE PRITISKAO... OVU... PA OVU...
!
...ZATIM OVU. DA LI JE BAŠ OVA ILI OVA PORED NJE?

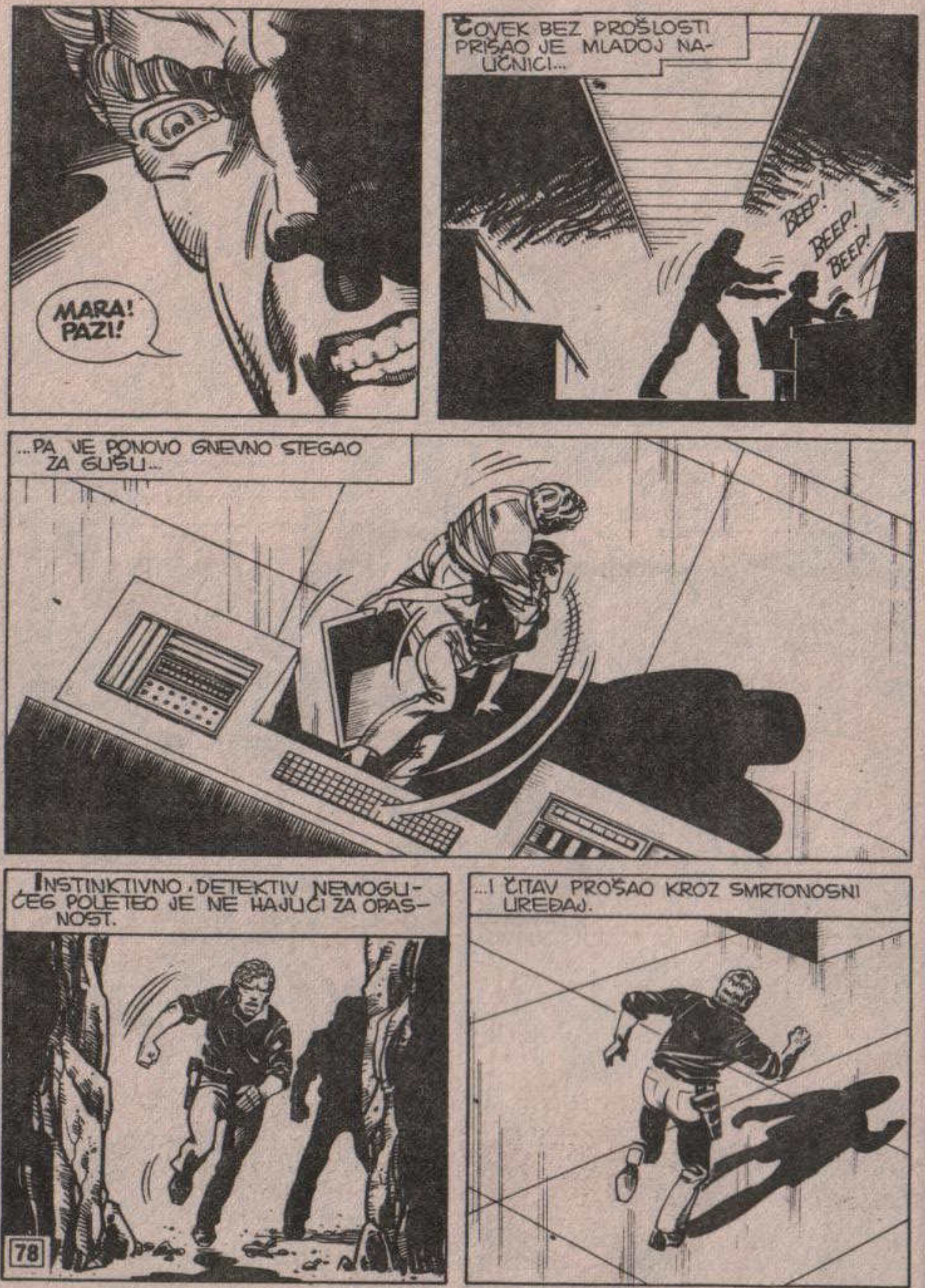

MARA! PAZI!
ČOVEK BEZ PROŠLOSTI PRIŠAO JE MLADOJ NAUČNICI...
BEEP! BEEP! BEEP!
...PA JE PONOVO GNEVNO STEGAO ZA GUŠU...
INSTINKTIVNO, DETEKTIV NEMOGUĆEG POLETEO JE NE HAJUĆI ZA OPASNOST.
...I ČITAV PROŠAO KROZ SMRTONOSNI UREĐAJ.

MARA JE USPELA DA GA DEZAKTIVIRA.
MMGGGH!
ROBINZONOVA SNAGA IZGLEDALA JE USTOSTRUČENA, ALI UBRZO...
...JEDAN SNAŽAN UDARAC NEANDERTALCA OKONČAO JE BORBU...
KRAAK!
KAKO SE OSEĆAŠ, MARA?
DOSTA DOBRO, NA SVU SREĆU, ČASOVI IZ JAPANSKE BORBE NA KURSU DOBRO SU MI DOŠLI.
A SAD ĆEŠ MI OBJASNITI ZAŠTO SI ME DROGIRALA I ŠTA SE KRIJE IZA CELOG OVOG SLUČAJA.
JA...

NA BRZINU, MARA JE MARTINU ISPRIČALA LEGENDU O KRALJU MARATA...
HTELA SAM... DA OTKRIJEM ŠTA JE ISTINA U TIM PRIČAMA.
KO SU BILI GAZDE... A KO BESMRTNI... I ZAŠTO JE ROBINZON INSTINKTIVNO ZNAO DA KORISTI NAJSAVRŠENIJU ELEKTRONSKU TEHNIKU...
IZ SUJETE... HTELA SAM SVE SAMA DA OTKRIJEM... ALI POMALO I ZBOG RASE...
...MOJI RODITELJI POREKLOM SU SA OVOG OSTRVA. ČINILO MI SE DA JA MORAM DA OTKRIJEM ISTINU...
...ALI, ČIM SAM OVAMO STIGLA, ROBINZON JE POČEO ČUDNO DA SE PONAŠA. KAŽE DA IMA DA OBAVI JEDAN ZADATAK...
SAD JE AKTIVIRAO UREĐAJE... ALI JA POJMA NEMAM ČEMU SLUŽE.

U VOJNOJ BAZI USKRŠNJEG OSTRVA...
IMATE LI VESTI O ONO TROJE CIVILA?
NIŠTA NAROČITO. LUTAJU OSTRVOM KAO TURISTI.
...UVEREN SAM DA JE DRŽAVA ULUDO BACILA NOVAC PORESKIH OBAVEZNIKA. NE ZNAM ŠTA BI OVI TREBALO DA PRONAĐU...
OH... TO NE BI BILO PRVI PUT DA SE BACA NOVAC PORESKIH OBVEZNIKA...
MOTRITE NA NJIH I NE BRINITE SE. ODAVDE SIGURNO NE MOGU OTIĆI BEZ NAŠEG ZNANJA...
RIIING!
SAMO TRENUTAK...
PUKOVNIK KONELI... KO JE NA VEZI?
JA, ROS. IMAM NEŠTO DA VAM SAOPŠTIM. DOBILI SMO PORUKU OD OBALSKE STRAŽE IZ SEVEROISTOČNOG SEKTORA...
...NJIHOVI UREĐAJI USPELI SU DA REGISTRUJU PRIBLIŽAVANJE JEDNE PODMORNICE. NIJE NAŠA...

OPET NEKI POKUŠAJ ŠPIJUNAŽE... ISPALITE NEKOLIKO HITACA DA IH **UPOZORITE** DA SE UDALJE. NEMOJTE ZABORAVITI DA SE NALAZIMO VAN TERITORIJALNIH VODA...
IMAMO JEDAN PROBLEM.
IZGLEDA DA SE TAJ PREDMET KREĆE **VELIKOM BRZINOM...** BRŽE OD SVAKE POZNATE PODMORNICE... NALAZI SE NA DUBINI VEĆOJ OD PROSEČNE...
NEVEROVATNO...
...NALAZI SE NA NAJMANJE PET HILJADA METARA... NAŠ UREĐAJ JE JEDVA USPEO DA JOJ REGISTRUJE PRISUSTVO...

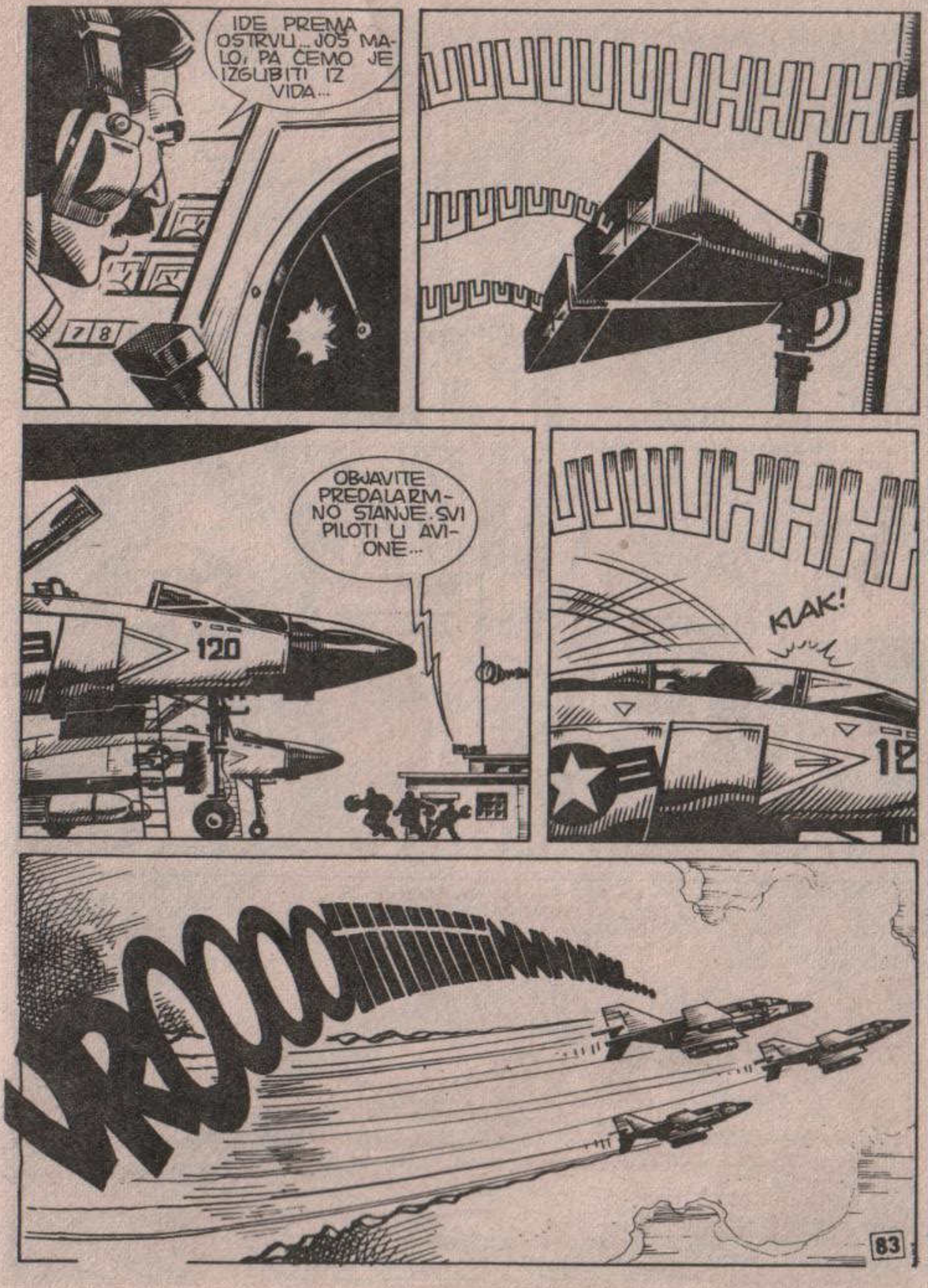

IDE PREMA OSTRVU... JOŠ MALO, PA ĆEMO JE IZGUBITI IZ VIDA...
UUUUUUUUUHHHHH
OBJAVITE PREDALARMNO STANJE. SVI PILOTI U AVIONE...
UUUUUHHHHH
KLAK!
VROOOOO

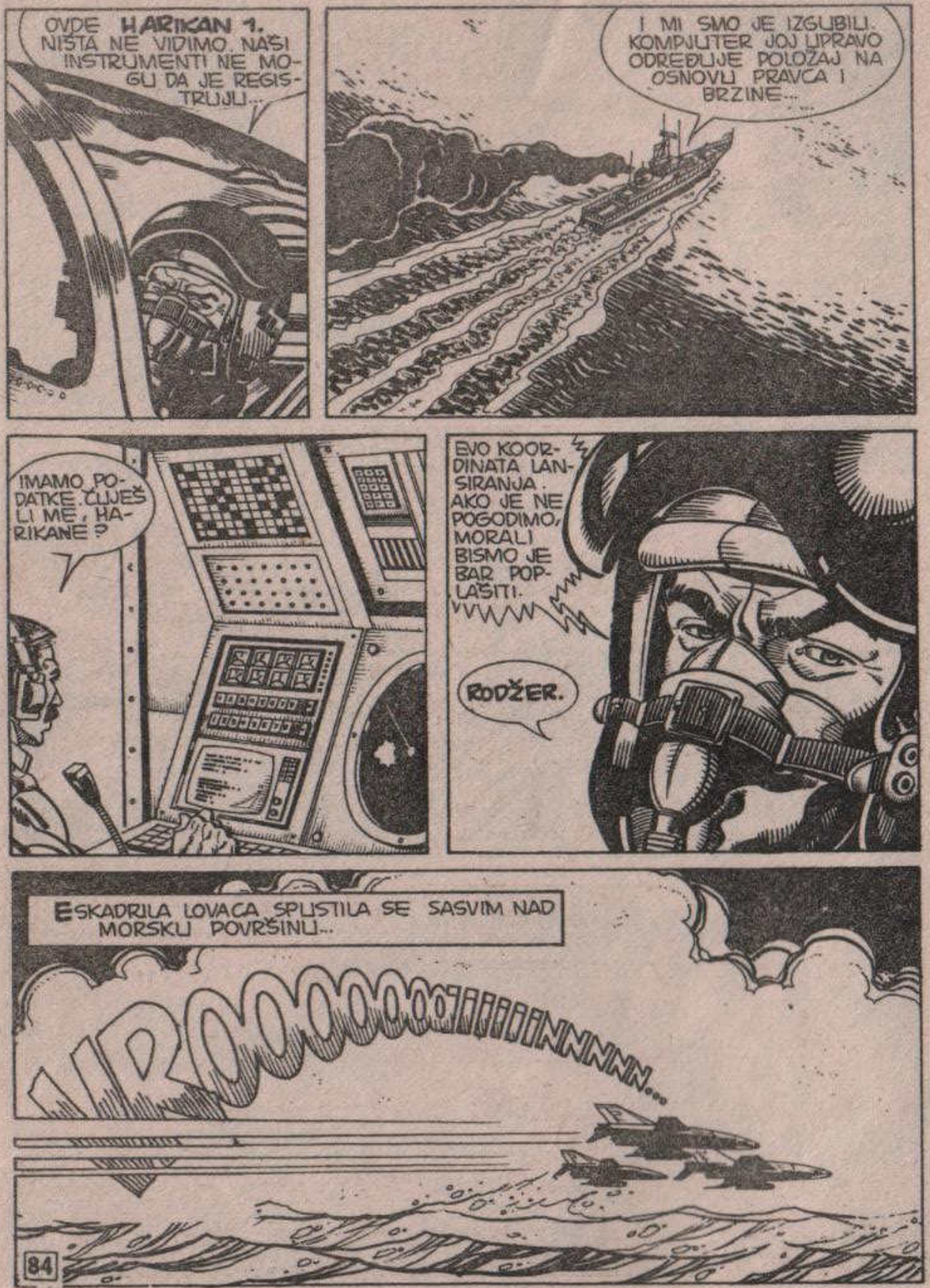
OVDE HARIKAN 1. NIŠTA NE VIDIMO. NAŠI INSTRUMENTI NE MOGU DA JE REGISTRUJU...
I MI SMO JE IZGUBILI. KOMPJUTER JOJ UPRAVO ODREĐUJE POLOŽAJ NA OSNOVU PRAVCA I BRZINE...
IMAMO PODATKE. ČUJEŠ LI ME, HARIKANE?
EVO KOORDINATA LANSIRANJA. AKO JE NE POGODIMO, MORALI BISMO JE BAR POPLAŠITI.
RODŽER.
ESKADRILA LOVACA SPUSTILA SE SASVIM NAD MORSKU POVRŠINU...
VROOOOOOOIIIIINNNNNN...
84

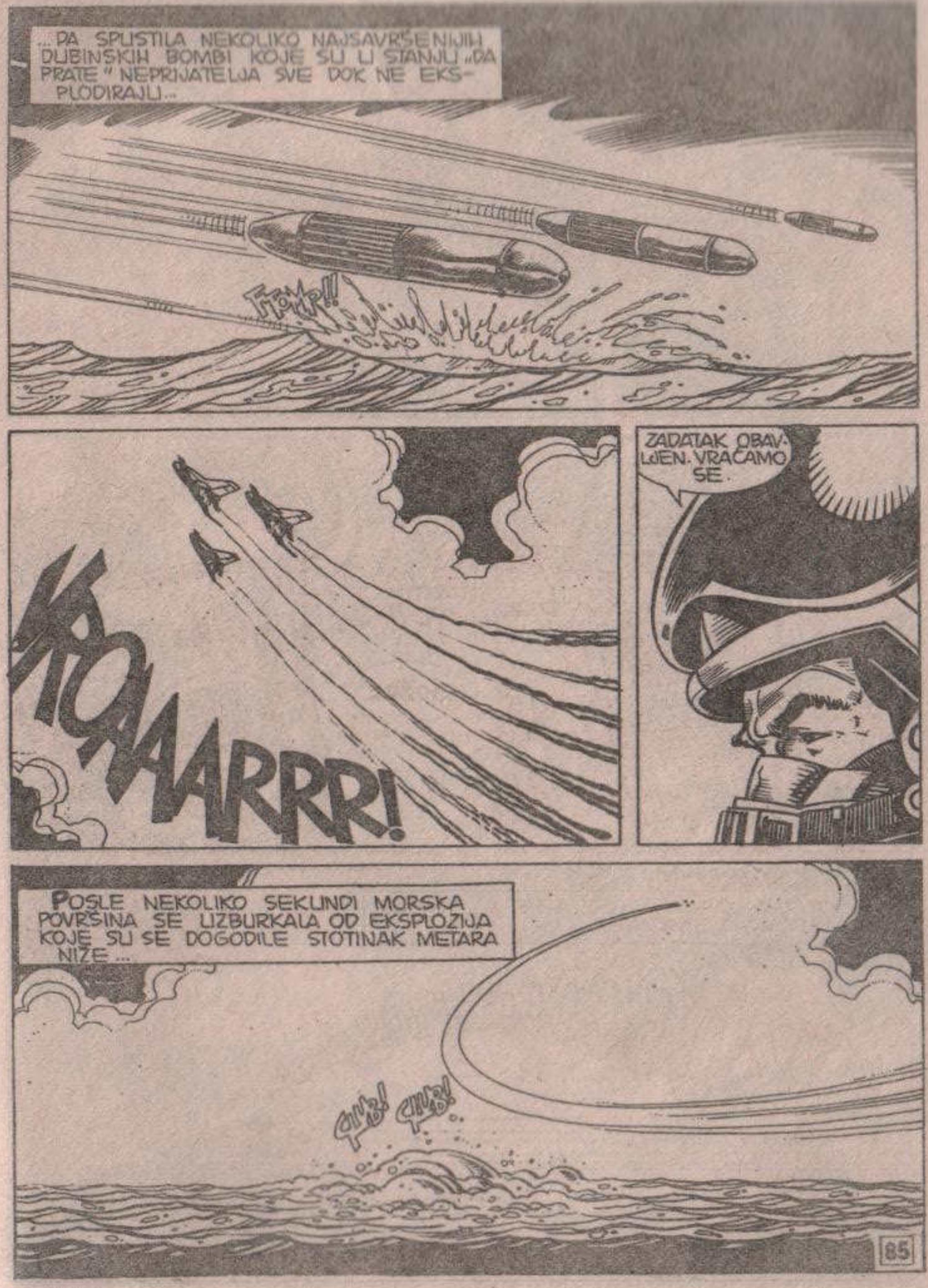
...DA SPUSTILA NEKOLIKO NAJSAVRŠENIJIH DUBINSKIH BOMBI KOJE SU U STANJU „DA PRATE" NEPRIJATELJA SVE DOK NE EKSPLODIRAJU...
KROAAARRR!
ZADATAK OBAVLJEN. VRAĆAMO SE.
POSLE NEKOLIKO SEKUNDI MORSKA POVRŠINA SE UZBURKALA OD EKSPLOZIJA KOJE SU SE DOGODILE STOTINAK METARA NIŽE...
85

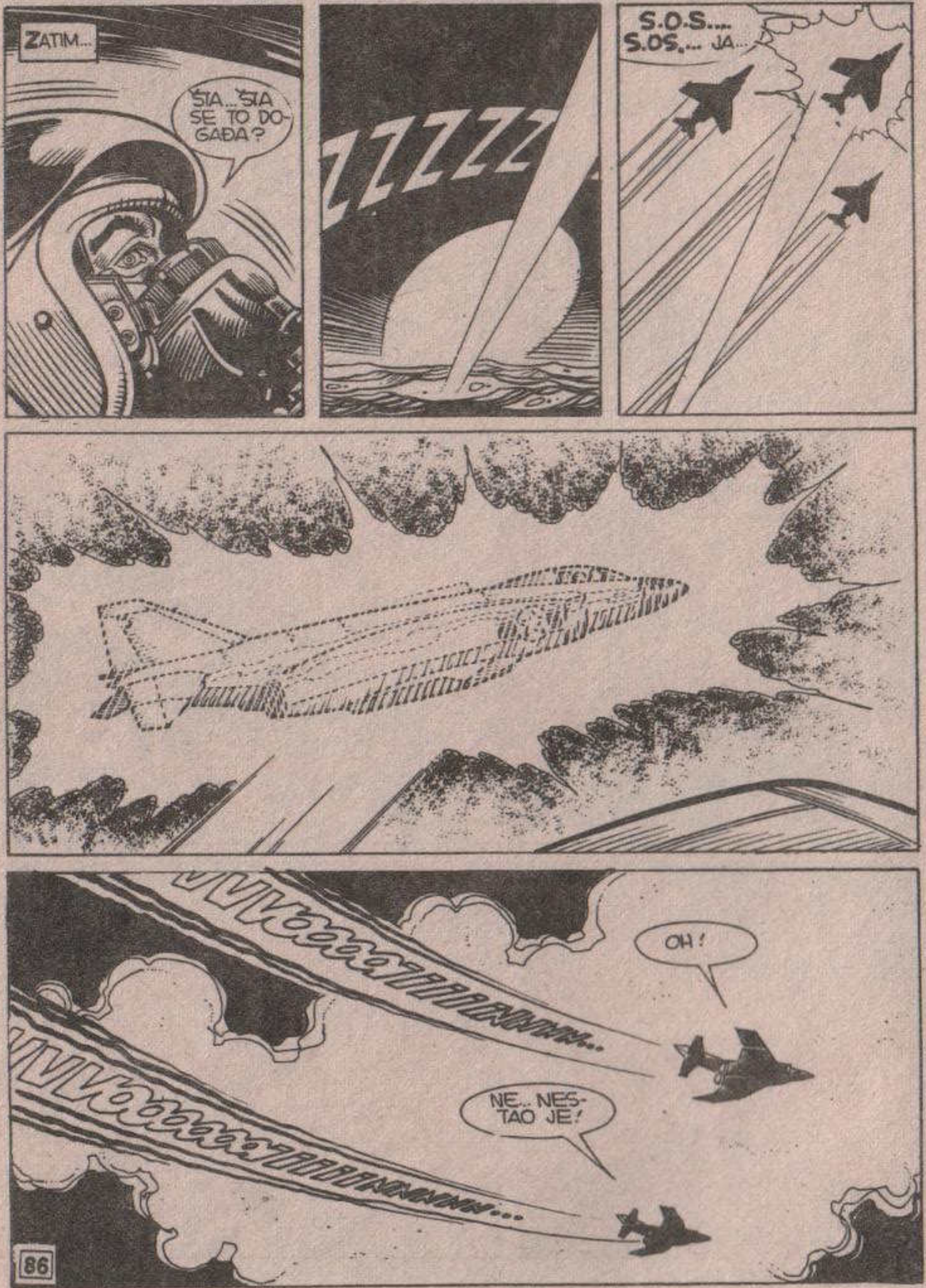
ZATIM...
ŠTA... ŠTA SE TO DOGAĐA?
ZZZZZZ
S.O.S.... S.O.S.... JA...
OH!
NE... NESTAO JE!

ZA TO VREME...
ROBINZON... IZGLEDA POTPUNO LI TRANSU. TO SIGURNO NIJE POSLEDICA UDARACA KOJE JE DOBIO TOKOM BORBE...
DOLAZE...
DOLAZE?
ALI KO...
RGHRRR...
IZNENADA, UKLJUČILI SU SE BROJNI SIGNALIZATORI. UREĐAJI SU PRORADILI KAO POLUDELI...
DOLAZE!
...HILJADU SVETILJKI BLESNULE SU NA SLOŽENIM KONTROLNIM „KONZOLAMA". EKRANI KOMPJUTERA SU SE OSVETLILI...

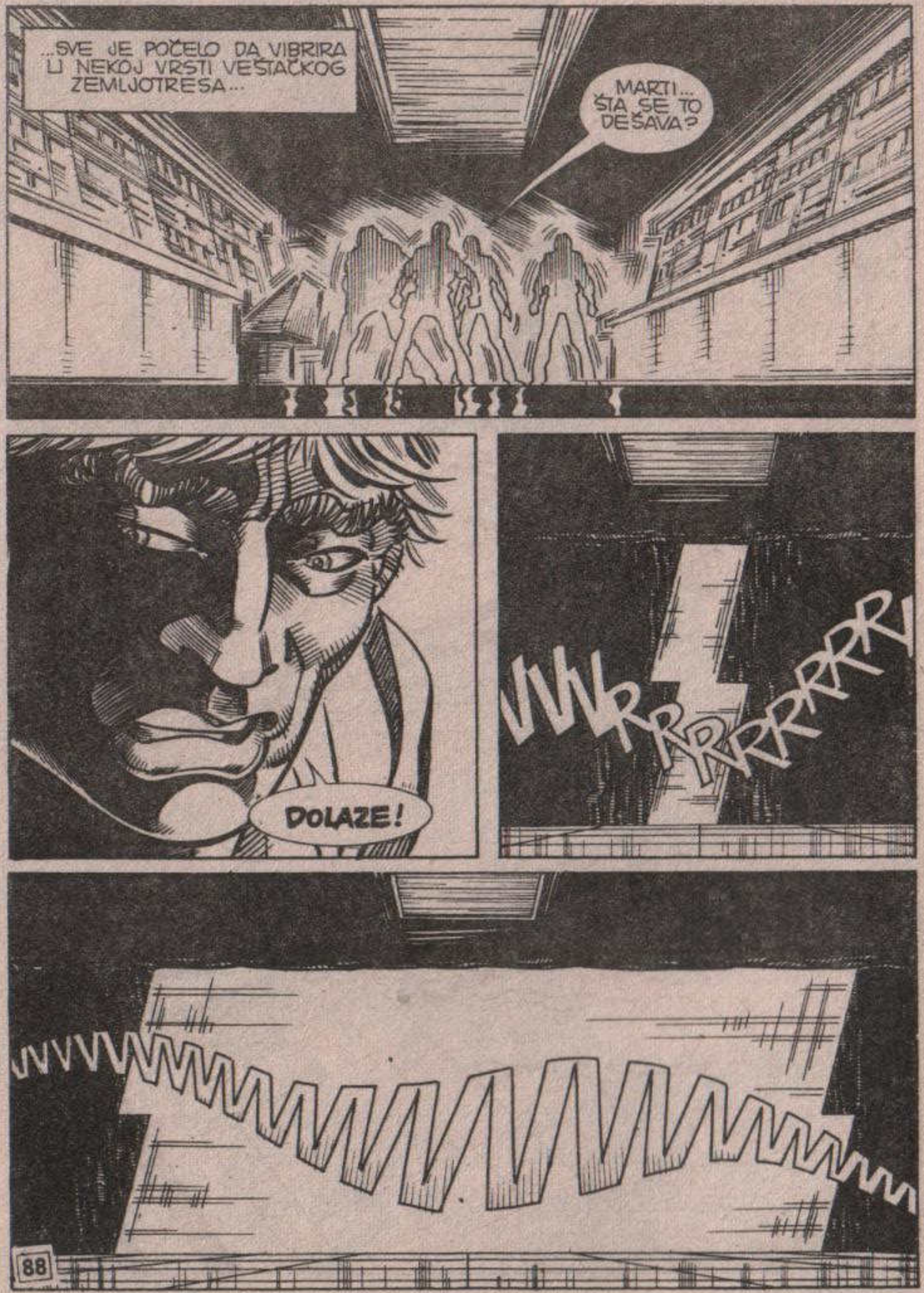
...SVE JE POČELO DA VIBRIRA U NEKOJ VRSTI VEŠTAČKOG ZEMLJOTRESA...
MARTI... ŠTA SE TO DEŠAVA?
DOLAZE!

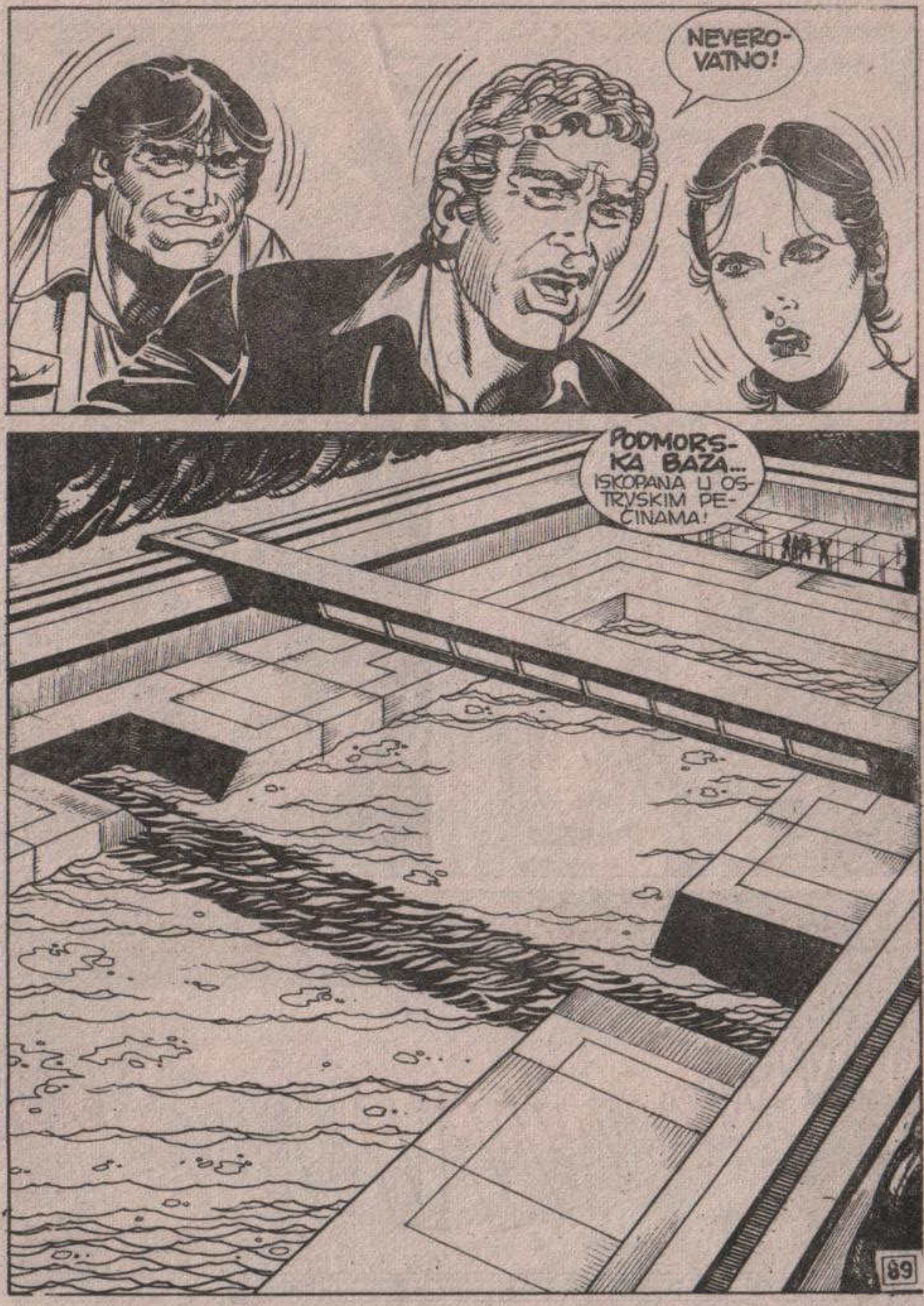
NEVERO-VATNO!
PODMORS-KA BAZA... ISKOPANA U OS-TRVSKIM PE-ĆINAMA!

DOLAZE!

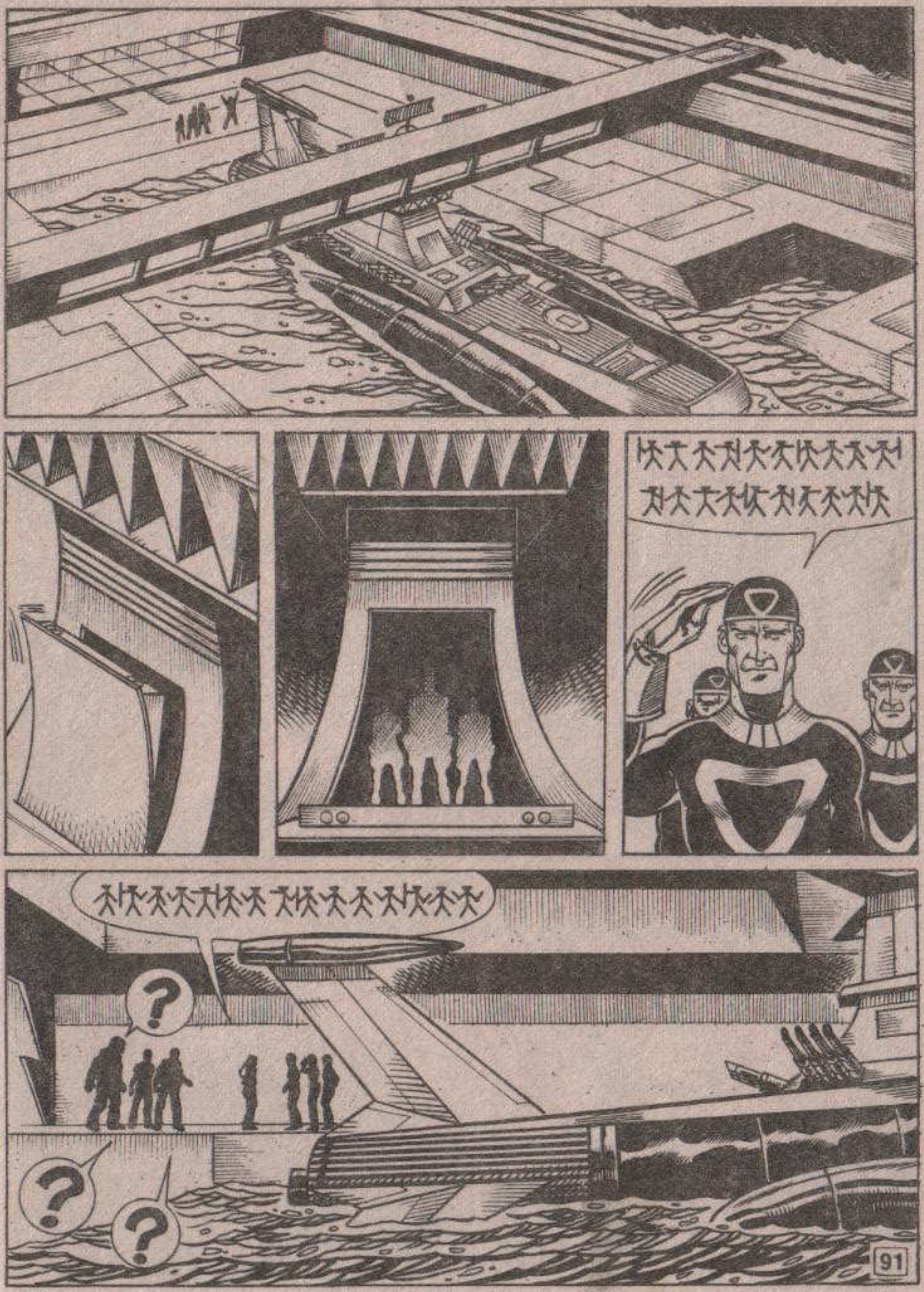
?
?
?

ROBINZONE... VI GOVORITE NJIHOVIM JEZIKOM...
DA, MISTERIJA. REKLI SU MI: „SREĆAN TI POVRATAK **GAZDA**." I JA SAM MU ODGOVORIO...
...MESECIMA SAM POKUŠAVAO DA SAZNAM KO SU BILI **GAZDE.** SAD ZNAM DA SAM NJIHOV I U ČEMU JE MOJ ZADATAK...
MIS MARATA... PRUŽAM VAM POSLEDNJU MOGLIĆNOST IZBORA. MOŽETE OSTATI ILI OTIĆI ZAJEDNO SA MNOM...
...MI SMO PRIPADNICI ISTE RASE, MARA. MOĆI ĆETE DA VIDITE STVARI KOJE NIJEDAN SMRTNIK NIJE U STANJU DA VIDI...
JA...
MARA... NISI, VALJDA, POLUDELA?
RGHRRR...

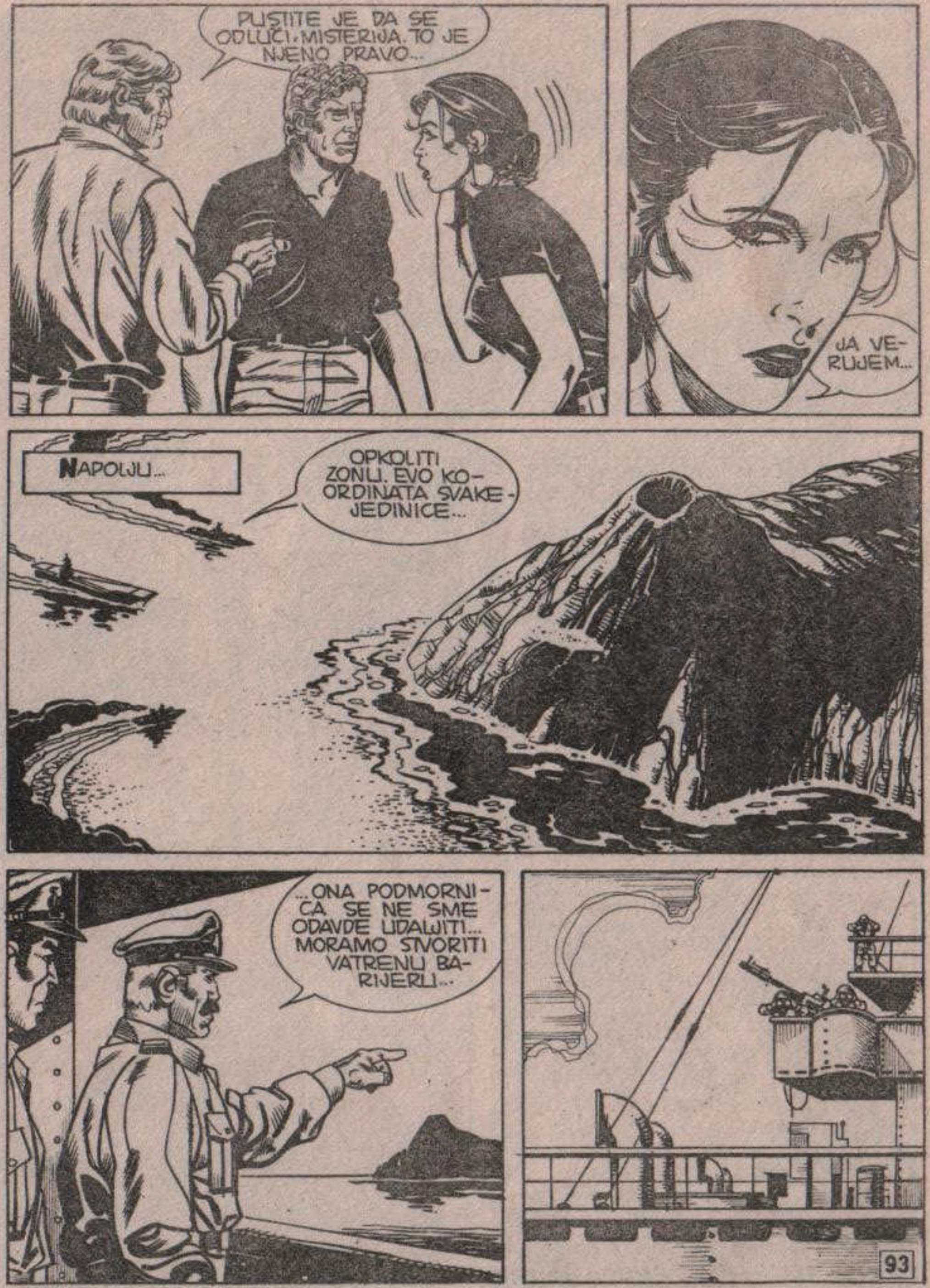
PUSTITE JE DA SE ODLUČI, MISTERIJA. TO JE NJENO PRAVO...
JA VERUJEM...
NAPOLJU...
OPKOLITI ZONU. EVO KOORDINATA SVAKE JEDINICE...
...ONA PODMORNICA SE NE SME ODAVDE UDALJITI... MORAMO STVORITI VATRENU BARIJERU...

IZNENADA...
R-R-RUMBLE!
ŠTA?!
VULKAN! GLEDAJTE VULKAN...
VLOOOOOOŠŠŠŠ
R-RUMBLE
94

NJUJORK...
MESEC DANA KASNIJE...
...I, PREMA ISKAZIMA VOJNIKA, NESTAO JE NA NEBU DA BI PAO U OKEAN NA ODSTOJANJU OD VIŠE MILJA.
JAVA I JA TO NISMO MOGLI ZNATI. ČIM JE MARA ODLUČILA DA POĐE SA ROBINZONOM, NJEGOVI LJUDI SU NAS ONESVESTILI ORUŽJEM SA ZRACIMA, IDENTIČNIM SA ONIM MOJIM...
...NA OSNOVU ONIH NEKOLIKO REČI KOJE SAM IZMENJAO SA MAROM PRE DOLASKA ONOG NEOBIČNOG APARATA, UČINILO MI SE DA SAM SHVATIO DA ROBINZON POTIČE IZ PROŠLOSTI...
...I, ŠTO JE NAJGORE, DA IMA DA OBAVI JEDAN ZADATAK... ZADATAK NIMALO MIROLJUBIV...
...KOJI? KOLIKO VEĆ VEKOVA TO UBISTVENO ORUŽJE KRSTARI OKEANSKIM DNOM? VLADA JE ODLUČILA DA ČITAV DOGAĐAJ ZADRŽI U TAJNOSTI...
95

...IPAK SAM USPEO DA SAZNAM DA SE PROJEKAT NA KOME SU RADILI MARA I ROBINZON ZOVE „VEČITI RAT".
PROGRAM KOJI OMOGUĆAVA DA SE RAT NASTAVI BEZ LJUDSKE INTERVENCIJE...
...PITAM SE DA NEKI SLIČAN PROJEKAT NIJE MOŽDA I OSTVAREN U PROŠLOSTI... DA SE, KRIŠOM, NE NASTAVLJA NEKI STARI RAT IZMEĐU DVE SILE IŠČEZLE PRE NEKOLIKO HILJADA GODINA...
MISLIM DA SE NA OVU PRIČU NE MOŽE STAVITI TAČKA... BAR SVE DOK TA PODMORNICA BUDE NASTAVILA DA KRSTARI MORSKIM DUBINAMA...
U ČEMU JE NAŠ ZADATAK, KOMANDANTE?
KONAČNO UNIŠTENJE NAŠIH NEPRIJATELJA, MIS MARATA. OSVETA NA KOJU ČEKAMO VEĆ VIŠE OD DESET HILJADA GODINA.
KRAJ

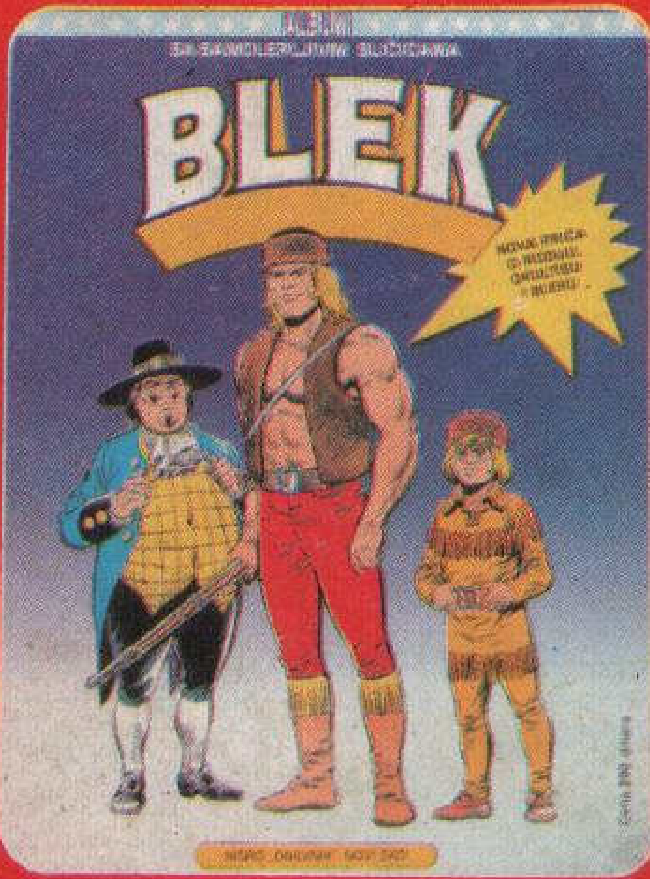

NA SVIM KIOSCIMA

ALBUM
SA SAMOLEPLJIVIM SLIČICAMA

BLEK
OKULTIS I RODI U NOVOJ PRIČI PRVI PUT U KOLORU

NAGRADE:
AUTOMOBIL, VIDEO, KOLOR TELEVIZOR, MUZIČKI STUB, MOTORI, BICIKLI, VIKEND U NJUJORKU, FOTO-APARATI I JOŠ 1.000 DRUGIH NAGRADA. . .

NA SVIM KIOSCIMA

Podzemni lavirinti Napulja, magija jednog suludog alhemičara, neobična stvorenja probuđena iz večitog sna. . .

Ne propustite sastanak sa Martijem Misterijom u narednoj epizodi

METALIZIRANI LJUDI